

Cifras mensuales

Panamá | cierre de diciembre 2025

Volumen de negociación USD MM

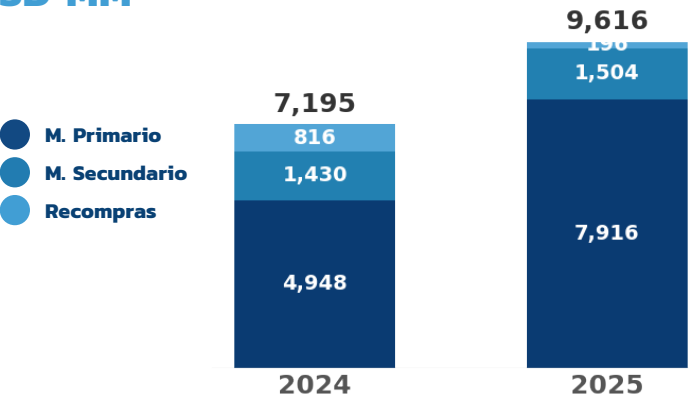

N° de txs.	12,895	15,239
------------	--------	--------

Composición del mercado

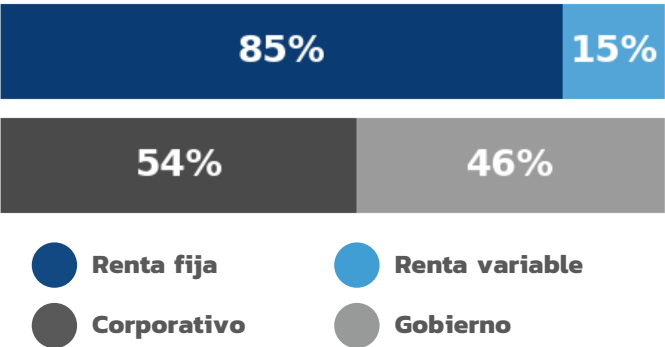

Mercado total

(vs. diciembre 24)

Volumen total negociado USD MM	+2,421	+33.7%
-----------------------------------	--------	--------

N° de transacciones	+2,344	+18.2%
---------------------	--------	--------

Por mercado USD MM

(vs. diciembre 24)

M. Primario	+2,968	+60.0%
M. Secundario	+74	+5.2%
Recompras	-621	-76.0%

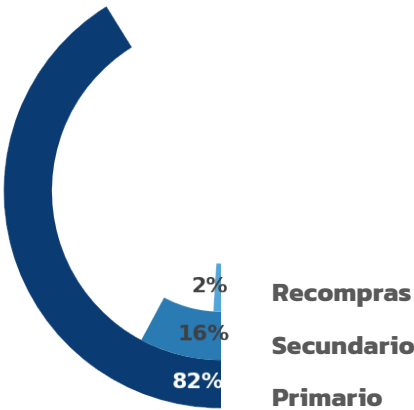

Niveles de custodia USD MM

Activos bajo custodia

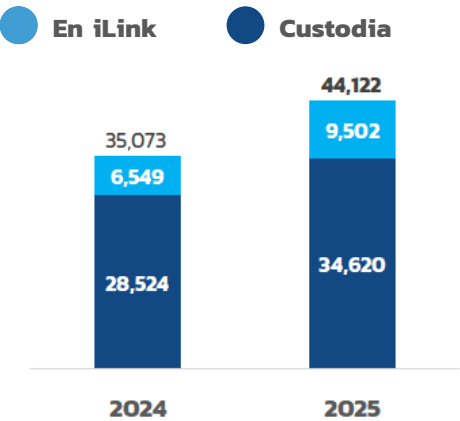

	(vs. dic.24)	(vs. nov.25)
Custodia total	+9,049	+1,243
USD MM	+25.8%	+2.9%

Composición de la custodia USD MM



	(vs. dic.24)		(vs. nov.25)	
Local	+8,799	+25.8%	+1,290	+3.1%
Internacional	+250	+27.3%	-47	-3.9%

Mercados integrados

cierre de diciembre 2025



Volumen de negociación USD MM

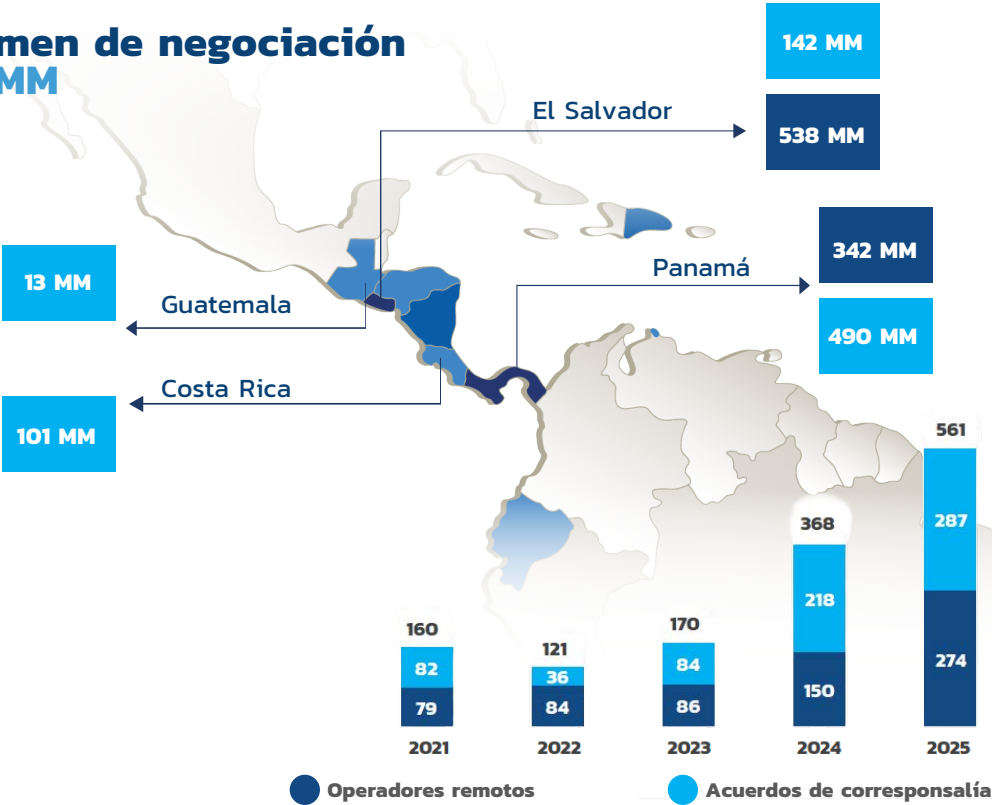

Nota: Montos reflejados para le país en donde negocian los títulos. Operaciones realizadas en Panamá, El Salvador, Costa Rica y Guatemala

Volumen por tipo de instrumento USD MM

	Operadores remotos		Acuerdos de correspondencia			
	Panamá	El Salvador	Panamá	Costa Rica	El Salvador	Guatemala
Renta fija - largo plazo	401.3	285.8	277.5	18.5	142.3	12.9
Renta fija - corto plazo	124.1	55.2	181.4	0.0	0.0	0.0
Valores del estado	1.7	0.7	12.8	81.6	0.0	0.0
Acciones de fondos	0.4	0.0	0.0	0.2	0.0	0.0
Otros*	10.4	0.0	18.3	1.2	0.0	0.0
Subtotal	537.9	341.8	490.4	101.5	142.3	12.9
Total	879.7		747.0			

*Acciones preferentes y acciones comunes

Aviso legal
Este documento y toda la información aquí contenida ha sido producida por la Bolsa Latinoamericana de Valores, S.A. (Latinex) y Central Latinoamericana de Valores, S.A. (Latinclear), Organizaciones Autorreguladas, con el exclusivo propósito de proveerle al público general información relevante y oportuna al momento de su publicación y está sujeta a cambios sin aviso previo. Latinex y Latinclear no se comprometen a comunicar los cambios o actualizaciones a este documento. Ni este documento ni su contenido constituye una oferta, invitación o recomendación a comprar, suscribir acciones o cualquier otro instrumento, realización o cancelación de inversiones, ni puede servir como base para ningún contrato, compromiso o decisión. Entidades reguladas y supervisadas por la Superintendencia del Mercado de Valores para operar como Organizaciones Autorreguladas. Bolsa Latinoamericana de Valores: Resolución No. CNV-349-90 del 30 de marzo de 1990. Central Latinoamericana de Valores: Resolución CNV-68-97 del 23 de julio de 1997.