

# Cifras mensuales

Panamá | cierre de junio 2024



Latinex

Bolsa Latinoamericana de Valores

## Volumen de negociación USD MM

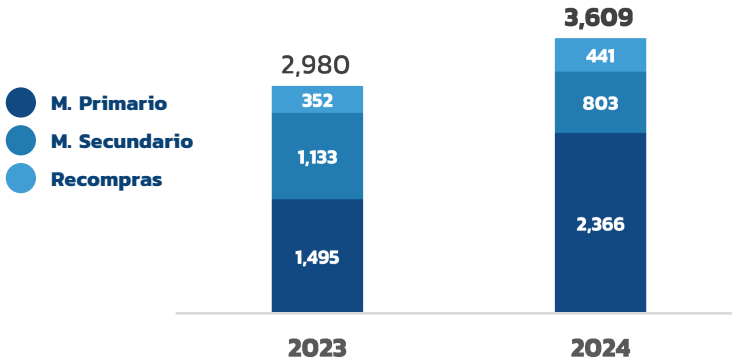

N° de txs.	2023	2024
N° de txs.	5,026	6,142

## Mercado total

(vs. dic 23)

Volumen total negociado USD MM	+629	+21.1%
-----------------------------------	------	--------

N° de transacciones	+1,116	+22.2%
---------------------	--------	--------

## Por mercado USD MM

(vs. dic 23)

M. Primario	+871	+58.2%
-------------	------	--------

M. Secundario	-330	-29.2%
---------------	------	--------

Recompras	+89	+25.2%
-----------	-----	--------

## Composición del mercado



- Renta fija
- Renta variable
- Corporativo
- Gobierno

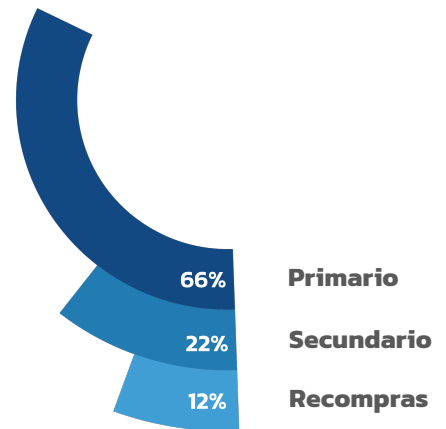

## Niveles de custodia USD MM

### Activos bajo custodia

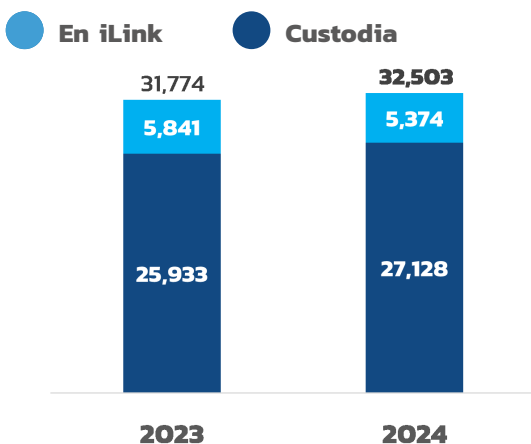

(vs. dic.23)

(vs. may.24)

Custodia total USD MM	+728	+2.3%	+131	+0.4%
--------------------------	------	-------	------	-------

## Composición de la custodia USD MM

3%



(vs. dic.23)

(vs. may.24)

Local	+710	+2.3%	+103	+0.3%
-------	------	-------	------	-------

Internacional	+19	+2.3%	+28	+3.5%
---------------	-----	-------	-----	-------

# Mercados integrados

cierre de junio 2024



## Volumen de negociación USD MM

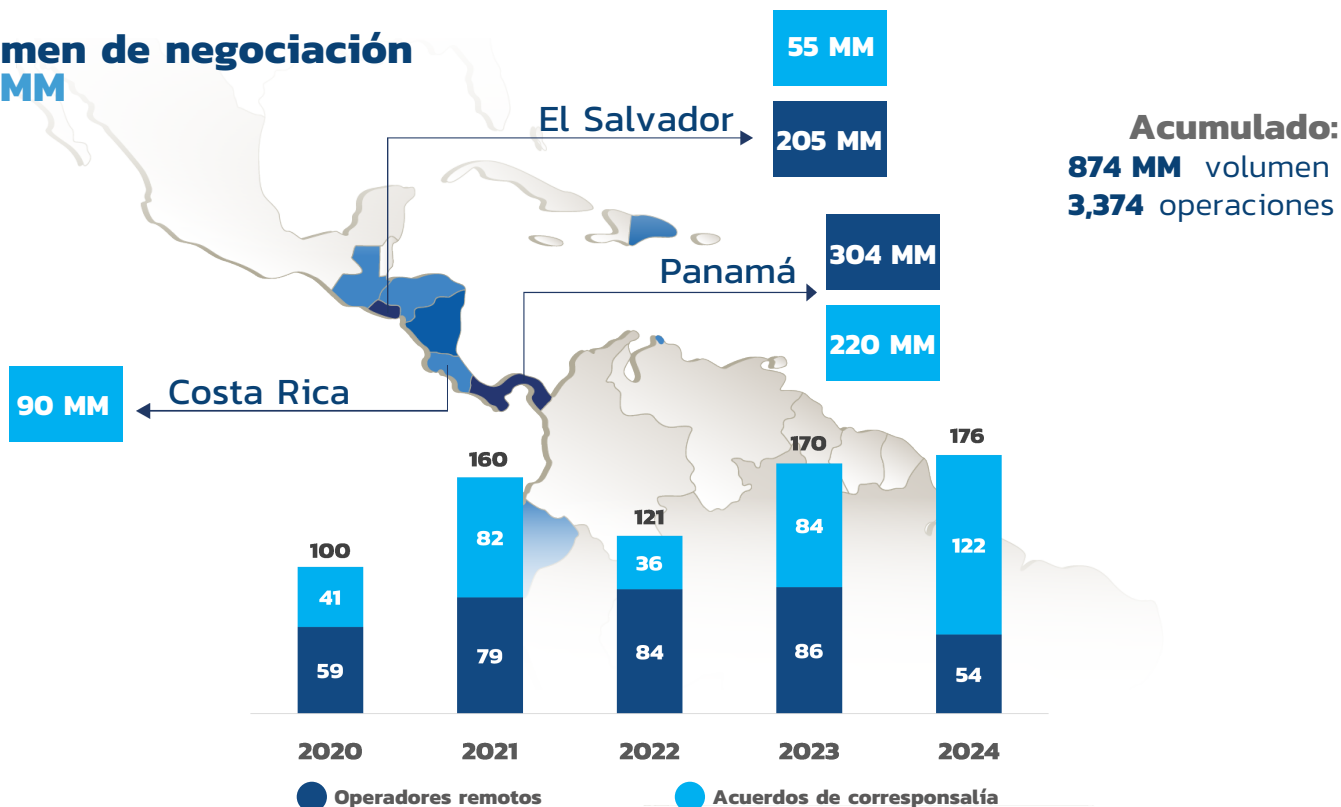

Nota: Montos reflejados para el país en donde negocian los títulos. Operaciones realizadas en Panamá, El Salvador, Costa Rica y Guatemala

## Volumen por tipo de instrumento USD MM

### Operadores remotos

### Acuerdos de correspondencia

	Operadores remotos		Acuerdos de correspondencia		
	Panamá	El Salvador	Panamá	Costa Rica	El Salvador
Renta fija - largo plazo	216.6	149.5	152.7	6.9	54.6
Renta fija - corto plazo	82.4	55.2	60.3	0.0	0.0
Valores del estado	1.5	0.6	3.1	81.5	0.0
Acciones de fondos	0.3	0.0	0.0	0.2	0.0
Otros*	3.4	0.0	4.3	1.2	0.0
Subtotal	<b>304.2</b>	<b>205.3</b>	<b>220.3</b>	<b>89.7</b>	<b>54.6</b>
<b>Total</b>	<b>509.5</b>		<b>364.6</b>		

\*Acciones preferentes y acciones comunes

Aviso legal  
Este documento y toda la información aquí contenida ha sido producida por la Bolsa Latinoamericana de Valores, S.A. (Latinex) y Central Latinoamericana de Valores, S.A. (Latinclear), Organizaciones Autorreguladas, con el exclusivo propósito de proveerle al público general información relevante y oportuna al momento de su publicación y está sujeta a cambios sin aviso previo. Latinex y Latinclear no se comprometen a comunicar los cambios o actualizaciones a este documento. Ni este documento ni su contenido constituye una oferta, invitación o recomendación a comprar, suscribir acciones o cualquier otro instrumento, realización o cancelación de inversiones, ni puede servir como base para ningún contrato, compromiso o decisión. Entidades reguladas y supervisadas por la Superintendencia del Mercado de Valores para operar como Organizaciones Autorreguladas. Bolsa Latinoamericana de Valores: Resolución No. CNV-349-90 del 30 de marzo de 1990. Central Latinoamericana de Valores: Resolución CNV-68-97 del 23 de julio de 1997.