

Cifras mensuales

Panamá | cierre de mayo 2024



Latinex

Bolsa Latinoamericana de Valores

Volumen de negociación USD MM

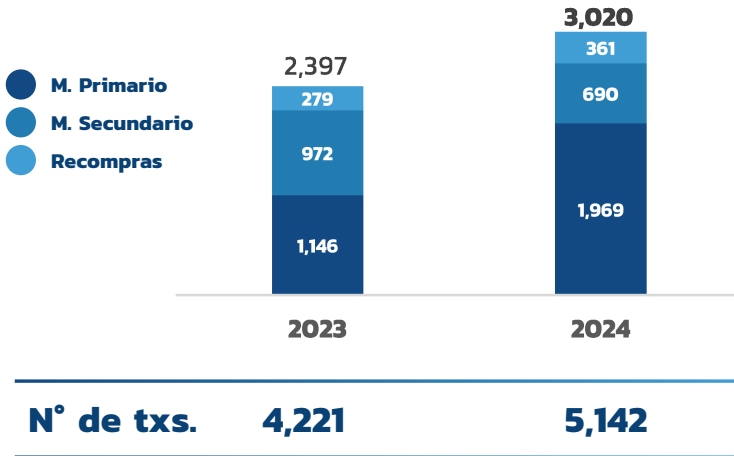

Mercado total

(vs. dic 23)

Volumen total negociado USD MM **+623 +26.0%**

N° de transacciones **+921 +21.8%**

Por mercado USD MM

(vs. dic 23)

M. Primario **+823 +71.9%**

M. Secundario **-282 -29.0%**

Recompras **+82 +29.3%**

Composición del mercado

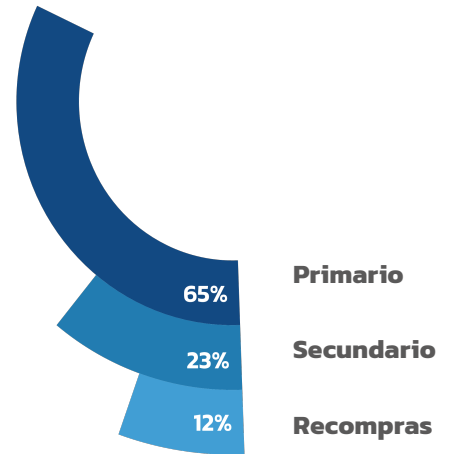
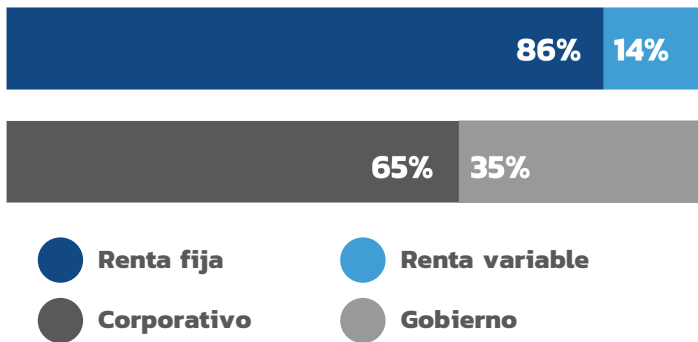

Niveles de custodia USD MM

Activos bajo custodia

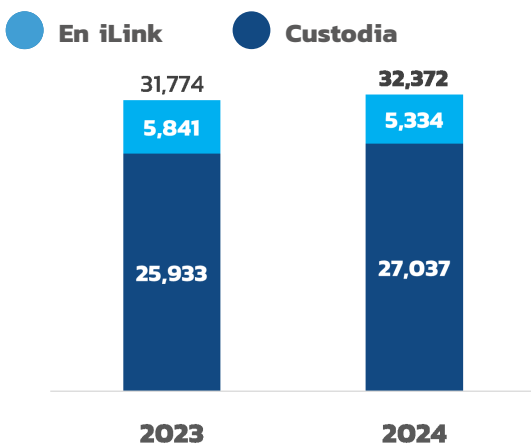

(vs. dic.23)

(vs. abr.24)

Custodia total USD MM **+598 +1.9%** **-416 -1.3%**

Composición de la custodia USD MM

2%



(vs. dic.23)

(vs. abr.24)

Local **+607 +2.0%** **-475 -1.5%**

Internacional **-9 -1.2%** **+59 +8.0%**

Mercados integrados

cierre de mayo 2024



Volumen de negociación USD MM

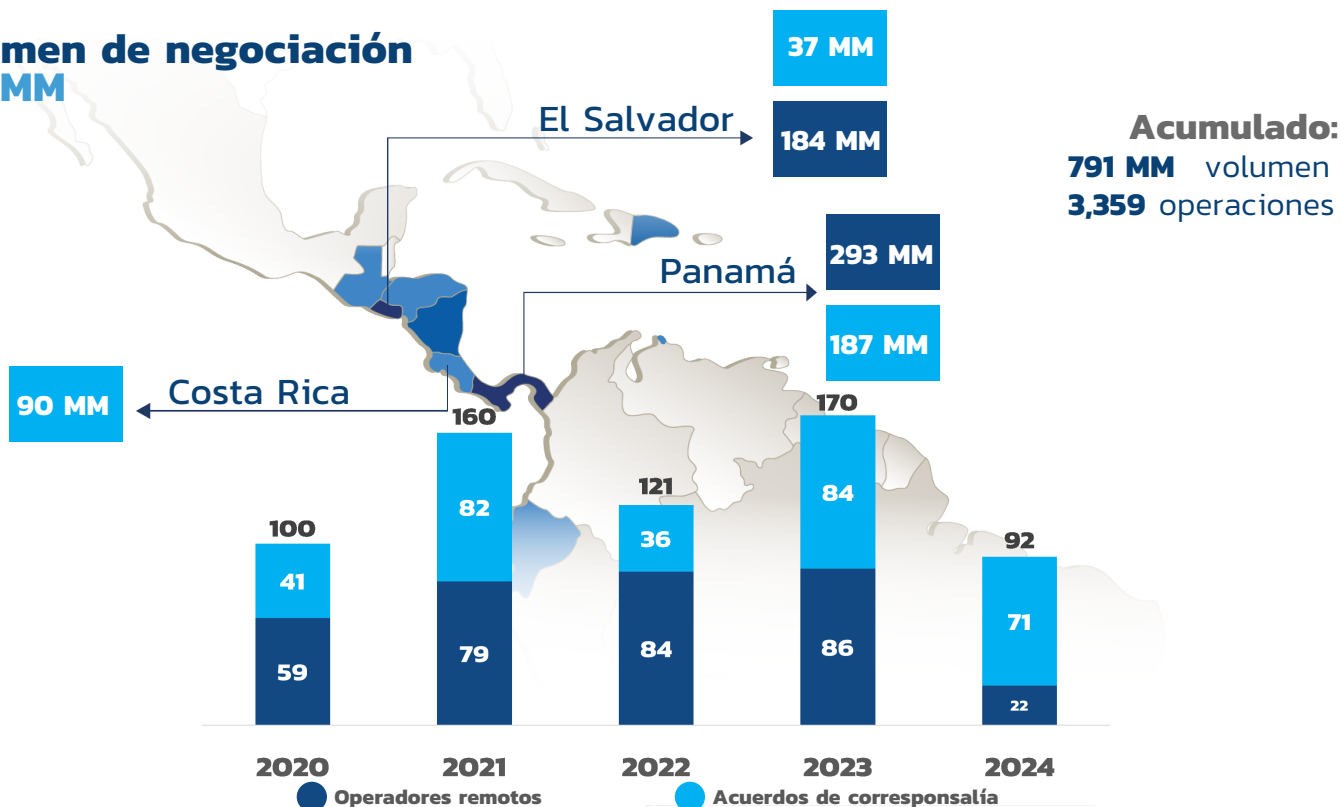

Nota: Montos reflejados para el país en donde negocian los títulos. Operaciones realizadas en Panamá, El Salvador, Costa Rica y Guatemala

Volumen por tipo de instrumento USD MM

Operadores remotos

Acuerdos de correspondencia

| | Operadores remotos | | Acuerdos de correspondencia | | |
|--------------------------|--------------------|--------------|-----------------------------|-------------|-------------|
| | Panamá | El Salvador | Panamá | Costa Rica | El Salvador |
| Renta fija - largo plazo | 209.8 | 128.4 | 119.6 | 6.9 | 37.0 |
| Renta fija - corto plazo | 78.2 | 55.2 | 60.3 | 0.0 | 0.0 |
| Valores del estado | 1.5 | 0.6 | 3.1 | 81.3 | 0.0 |
| Acciones de fondos | 0.3 | 0.0 | 0.0 | 0.2 | 0.0 |
| Otros* | 3.4 | 0.0 | 3.7 | 1.2 | 0.0 |
| Subtotal | 293.3 | 184.3 | 186.7 | 89.6 | 37.0 |
| Total | 477.5 | | 313.3 | | |

*Acciones preferentes y acciones comunes

Aviso legal
 Este documento y toda la información aquí contenida ha sido producida por la Bolsa Latinoamericana de Valores, S.A. (Latinex) y Central Latinoamericana de Valores, S.A. (Latinclear), Organizaciones Autorreguladas, con el exclusivo propósito de proveerle al público general información relevante y oportuna al momento de su publicación y está sujeta a cambios sin aviso previo. Latinex y Latinclear no se comprometen a comunicar los cambios o actualizaciones a este documento. Ni este documento ni su contenido constituye una oferta, invitación o recomendación a comprar, suscribir acciones o cualquier otro instrumento, realización o cancelación de inversiones, ni puede servir como base para ningún contrato, compromiso o decisión. Entidades reguladas y supervisadas por la Superintendencia del Mercado de Valores para operar como Organizaciones Autorreguladas. Bolsa Latinoamericana de Valores: Resolución No. CNV-349-90 del 30 de marzo de 1990. Central Latinoamericana de Valores: Resolución CNV-68-97 del 23 de julio de 1997.