

# Cifras mensuales

Panamá | cierre de abril 2024



Latinex

Bolsa Latinoamericana de Valores

## Volumen de negociación USD MM

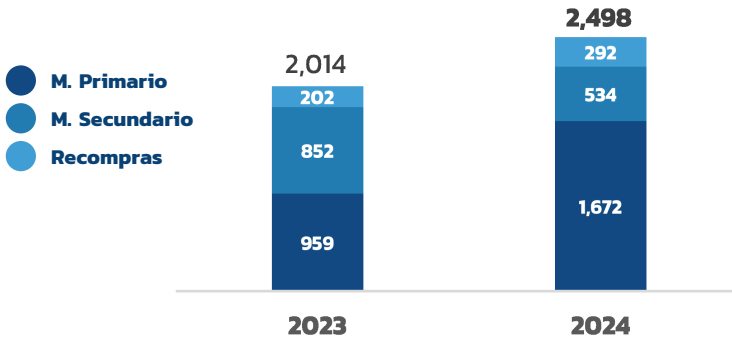

N° de txs.	2023	2024
N° de txs.	3,289	4,029

## Composición del mercado



- Renta fija
- Renta variable
- Corporativo
- Gobierno

## Mercado total

(vs. dic 23)

Volumen total negociado USD MM	+484	+24.0%
--------------------------------	------	--------

N° de transacciones	+740	+22.5%
---------------------	------	--------

## Por mercado USD MM

(vs. dic 23)

M. Primario	+713	+74.3%
-------------	------	--------

M. Secundario	-318	-37.3%
---------------	------	--------

Recompras	+89	+44.2%
-----------	-----	--------

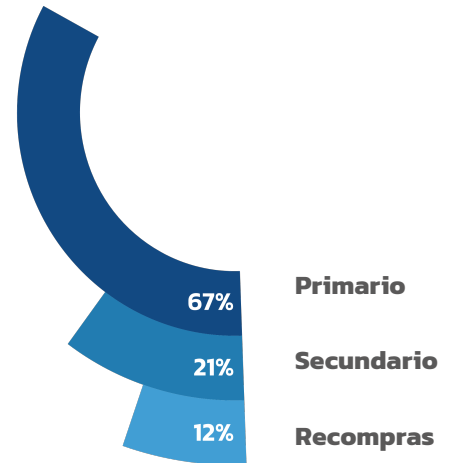

## Niveles de custodia USD MM

### Activos bajo custodia

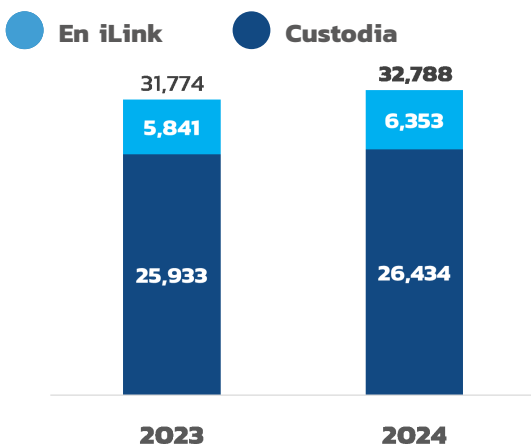

(vs. dic.23)

(vs. mar.24)

Custodia total USD MM	+1,013	+3.2%	+757	+2.4%
-----------------------	--------	-------	------	-------

## Composición de la custodia USD MM

2%



(vs. dic.23)

(vs. mar.24)

Local	+1,082	+3.5%	+765	+2.4%
-------	--------	-------	------	-------

Internacional	-69	(-8.5)%	-8	(-1.1)%
---------------	-----	---------	----	---------

# Mercados integrados

cierre de abril 2024



## Volumen de negociación USD MM

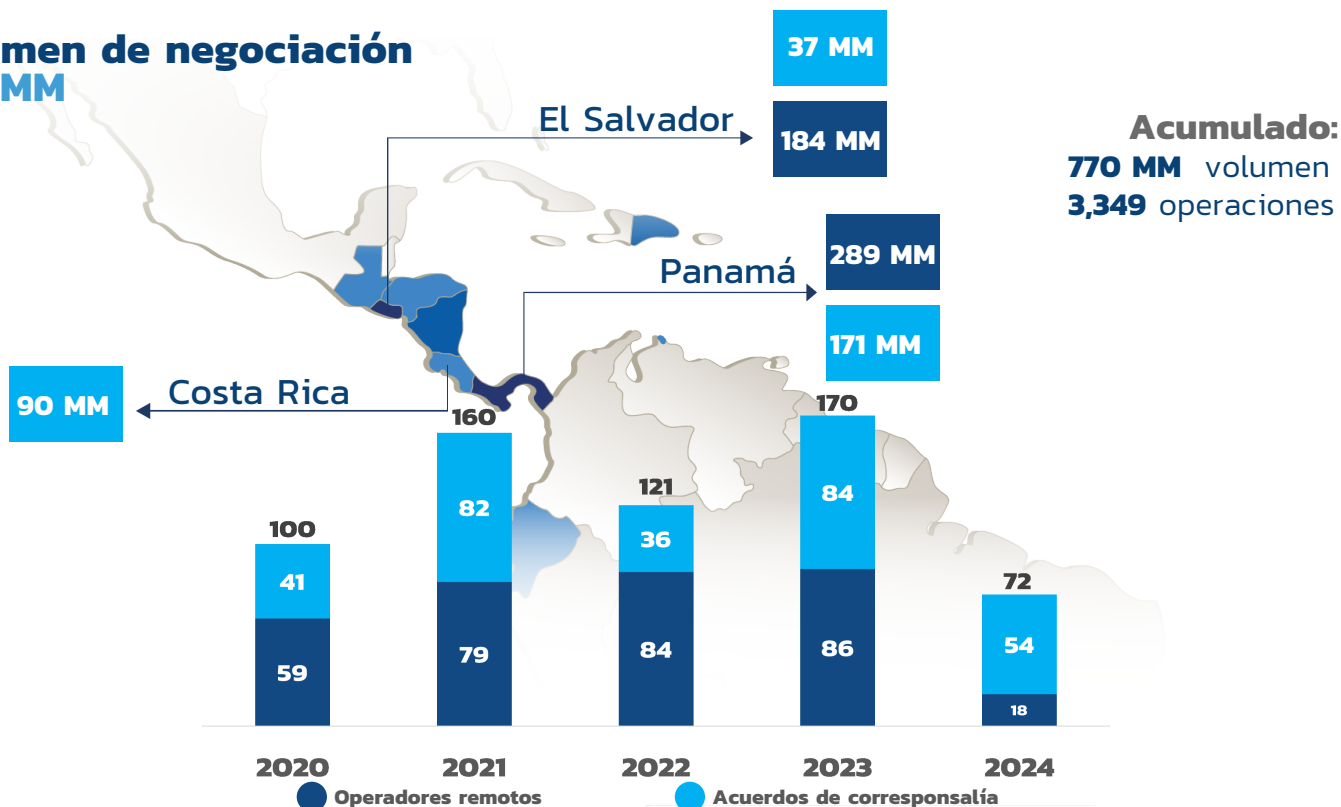

Nota: Montos reflejados para el país en donde negocian los títulos. Operaciones realizadas en Panamá, El Salvador, Costa Rica y Guatemala

## Volumen por tipo de instrumento USD MM

### Operadores remotos

### Acuerdos de correspondencia

	Operadores remotos		Acuerdos de correspondencia		
	Panamá	El Salvador	Panamá	Costa Rica	El Salvador
Renta fija - largo plazo	205.9	128.4	103.5	6.9	37.0
Renta fija - corto plazo	78.0	55.2	60.3	0.0	0.0
Valores del estado	1.5	0.6	3.1	81.3	0.0
Acciones de fondos	0.3	0.0	0.0	0.2	0.0
Otros*	3.2	0.0	3.7	1.2	0.0
Subtotal	<b>289.0</b>	<b>184.2</b>	<b>170.6</b>	<b>89.6</b>	<b>37.0</b>
<b>Total</b>	<b>473.3</b>		<b>297.1</b>		

\*Acciones preferentes y acciones comunes

Aviso legal  
Este documento y toda la información aquí contenida ha sido producida por la Bolsa Latinoamericana de Valores, S.A. (Latinex) y Central Latinoamericana de Valores, S.A. (Latinclear), Organizaciones Autorreguladas, con el exclusivo propósito de proveerle al público general información relevante y oportuna al momento de su publicación y está sujeta a cambios sin aviso previo. Latinex y Latinclear no se comprometen a comunicar los cambios o actualizaciones a este documento. Ni este documento ni su contenido constituye una oferta, invitación o recomendación a comprar, suscribir acciones o cualquier otro instrumento, realización o cancelación de inversiones, ni puede servir como base para ningún contrato, compromiso o decisión. Entidades reguladas y supervisadas por la Superintendencia del Mercado de Valores para operar como Organizaciones Autorreguladas. Bolsa Latinoamericana de Valores: Resolución No. CNV-349-90 del 30 de marzo de 1990. Central Latinoamericana de Valores: Resolución CNV-68-97 del 23 de julio de 1997.