

Cifras mensuales

Panamá | cierre de septiembre 2023

Volumen de negociación USD MM

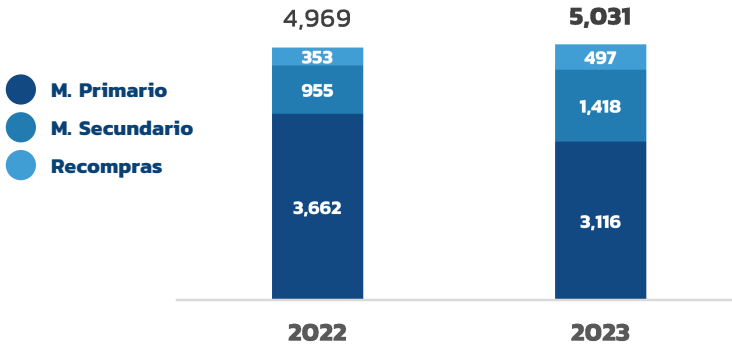

N° de txs.	2022	2023
N° de txs.	8,125	7,601

Composición del mercado

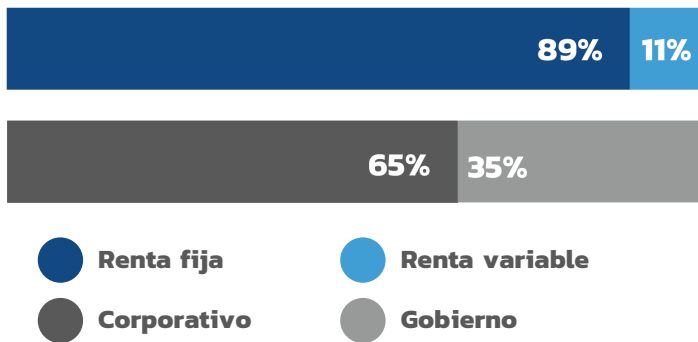

Mercado total

(vs. sep 22)

Volumen total negociado USD MM **62 (1.2)%**

N° de transacciones **-524 (-6.4)%**

Por mercado USD MM

(vs. sep 22)

M. Primario	-545 (-14.9)%
M. Secundario	463 (48.5)%
Recompras	144 (40.7)%

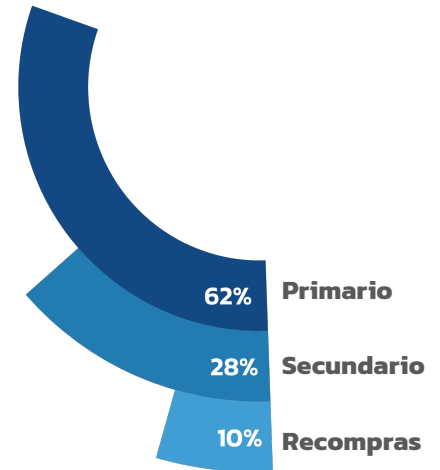

Niveles de custodia USD MM

Activos bajo custodia

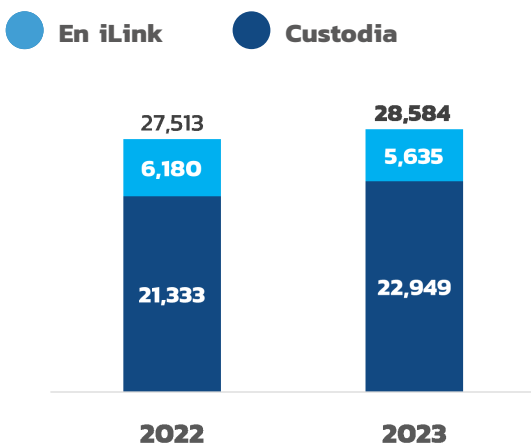

(vs. dic.22) (vs. ago.23)

Custodia total **+1,071 (+3.9)%** **-632 (-2.2)%**
USD MM

Composición de la custodia USD MM

3%

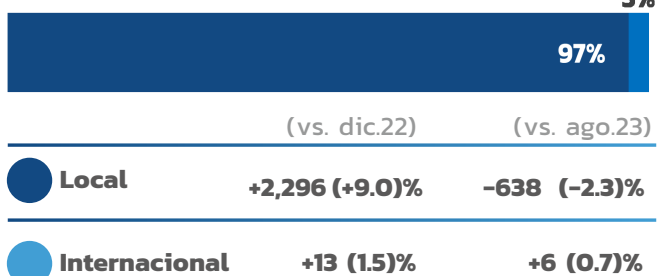

Mercados integrados

cierre de septiembre 2023



Volumen de negociación USD MM

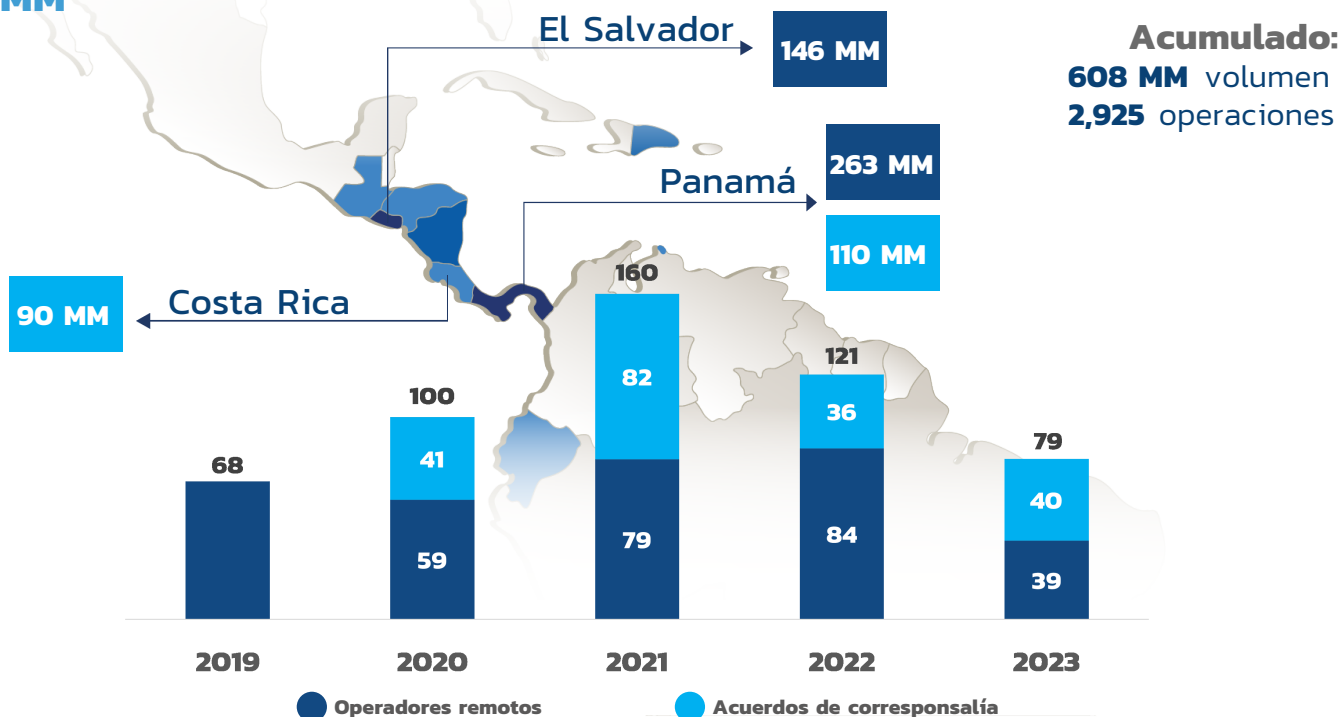

Nota: Montos reflejados para el país en donde negocian los títulos. Operaciones realizadas en Panamá, El Salvador, Costa Rica y Guatemala

Volumen por tipo de instrumento USD MM

	Operadores remotos		Acuerdos de correspondencia	
	Panamá	El Salvador	Panamá	Costa Rica
Renta fija - largo plazo	185.9	90.6	42.6	6.9
Renta fija - corto plazo	71.8	55.2	60.3	0.0
Valores del estado	1.5	0.1	2.9	81.3
Acciones de fondos	0.3	0.0	0.0	0.2
Otros*	3.1	0.0	3.7	1.2
Subtotal	262.6	146.0	109.5	89.5
Total	408.6		199.1	

*Acciones preferentes y acciones comunes

Aviso legal
Este documento y toda la información aquí contenida ha sido producida por la Bolsa Latinoamericana de Valores, S.A. (Latinex) y Central Latinoamericana de Valores, S.A. (Latinclear), Organizaciones Autorreguladas, con el exclusivo propósito de proveerle al público general información relevante y oportuna al momento de su publicación y está sujeta a cambios sin aviso previo. Latinex y Latinclear no se comprometen a comunicar los cambios o actualizaciones a este documento. Ni este documento ni su contenido constituye una oferta, invitación o recomendación a comprar, suscribir acciones o cualquier otro instrumento, realización o cancelación de inversiones, ni puede servir como base para ningún contrato, compromiso o decisión. Entidades reguladas y supervisadas por la Superintendencia del Mercado de Valores para operar como Organizaciones Autorreguladas. Bolsa Latinoamericana de Valores: Resolución No. CNV-349-90 del 30 de marzo de 1990. Central Latinoamericana de Valores: Resolución CNV-68-97 del 23 de julio de 1997.