

Cifras mensuales

Panamá | cierre de agosto 2023

Volumen de negociación USD MM

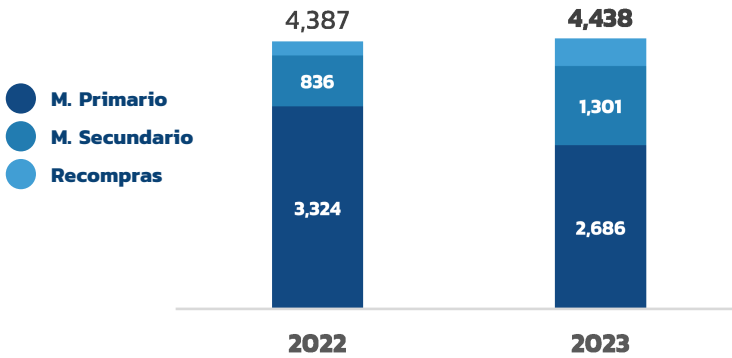

N° de txs. **7,272** **6,773**

Composición del mercado

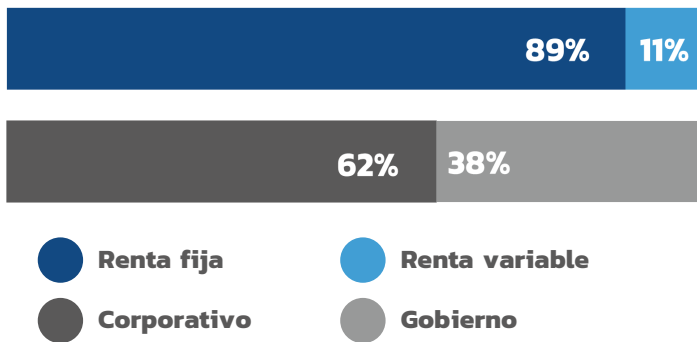

Mercado total

(vs. ago 22)

Volumen total negociado **50 (1.2)%**
USD MM

N° de transacciones **-499 (-6.9)%**

Por mercado USD MM

(vs. ago 22)

M. Primario **-639 (-19.2)%**
M. Secundario **464 (55.5)%**
Recompras **225 (99.4)%**

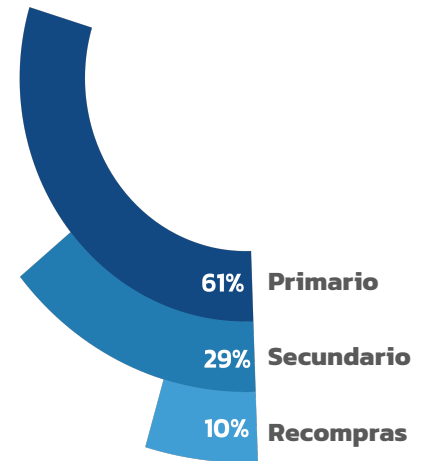

Niveles de custodia USD MM

Activos bajo custodia

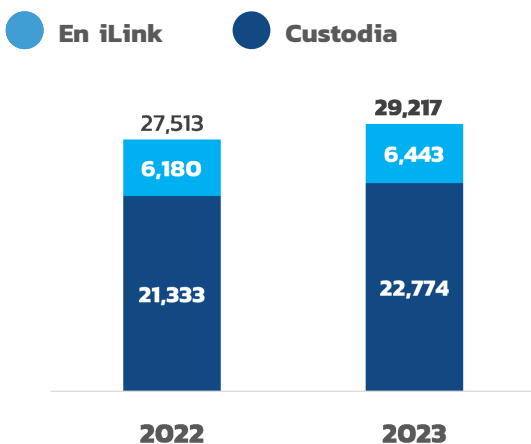

(vs. dic.22)

(vs. jul.23)

Custodia total **+1,704 (+6.2)%** **+235(+0.8)%**
USD MM

Composición de la custodia USD MM

3%



(vs. dic.22)

(vs. jul.23)

Local **+2,934 (+11.6)%** **+215 (+0.8)%**
Internacional **+7 (0.8)%** **+20 (2.3)%**

Mercados integrados

cierre de agosto 2023



Volumen de negociación USD MM

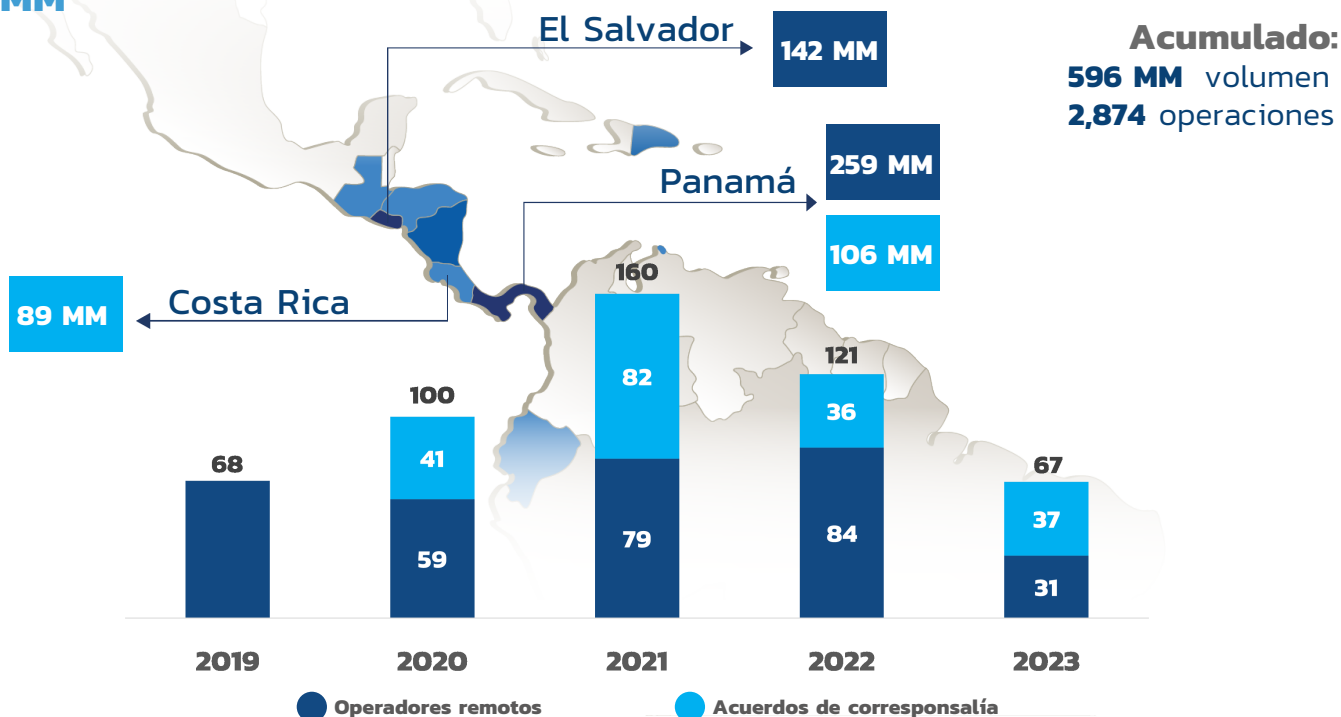

Nota: Montos reflejados para el país en donde negocian los títulos. Operaciones realizadas en Panamá, El Salvador, Costa Rica y Guatemala

Volumen por tipo de instrumento USD MM

	Operadores remotos		Acuerdos de correspondencia	
	Panamá	El Salvador	Panamá	Costa Rica
Renta fija - largo plazo	184.73	86.6	40.18	6.82
Renta fija - corto plazo	69.18	55.23	59.01	0.0
Valores del estado	1.36	0.15	2.94	81.3
Acciones de fondos	0.29	0.02	0.0	0.16
Otros*	3.1	0.0	3.71	1.21
Subtotal	258.67	142.0	105.84	89.49
Total	400.67		195.34	

*Acciones preferentes y acciones comunes

Aviso legal
Este documento y toda la información aquí contenida ha sido producida por la Bolsa Latinoamericana de Valores, S.A. (Latinex) y Central Latinoamericana de Valores, S.A. (Latinclear), Organizaciones Autorreguladas, con el exclusivo propósito de proveerle al público general información relevante y oportuna al momento de su publicación y está sujeta a cambios sin aviso previo. Latinex y Latinclear no se comprometen a comunicar los cambios o actualizaciones a este documento. Ni este documento ni su contenido constituye una oferta, invitación o recomendación a comprar, suscribir acciones o cualquier otro instrumento, realización o cancelación de inversiones, ni puede servir como base para ningún contrato, compromiso o decisión. Entidades reguladas y supervisadas por la Superintendencia del Mercado de Valores para operar como Organizaciones Autorreguladas. Bolsa Latinoamericana de Valores: Resolución No. CNV-349-90 del 30 de marzo de 1990. Central Latinoamericana de Valores: Resolución CNV-68-97 del 23 de julio de 1997.