

# Cifras mensuales

Panamá | cierre de junio 2023

## Volumen de negociación USD MM

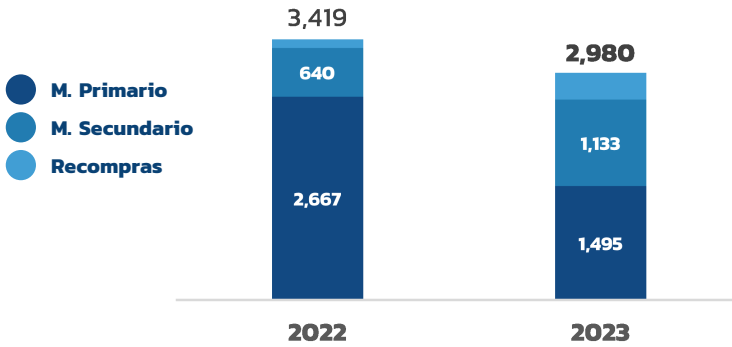

N° de txs.	2022	2023
<b>N° de txs.</b>	<b>5,517</b>	<b>5,026</b>

## Mercado total

(vs. jun 22)

**Volumen total negociado** **-439 (-12.8)%**  
USD MM

**N° de transacciones** **-491 (-8.9)%**

## Por mercado USD MM

(vs. jun 22)

**M. Primario** **-1,172 (-43.9)%**

**M. Secundario** **493 (76.9)%**

**Recompras** **240 (213.4)%**

## Composición del mercado



- Renta fija
- Renta variable
- Corporativo
- Gobierno

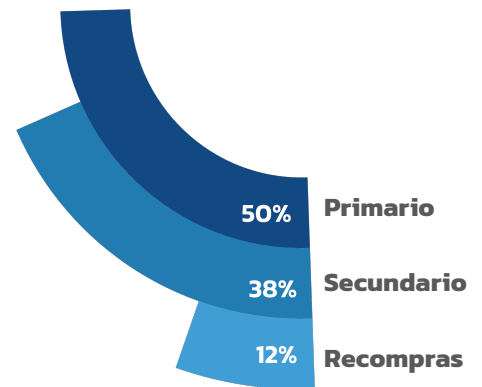

## Niveles de custodia USD MM

### Activos bajo custodia

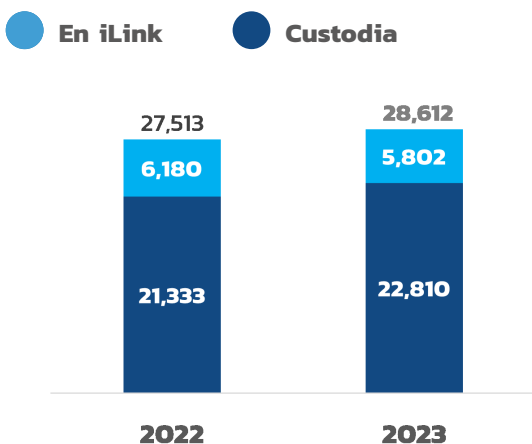

(vs. dic.22) (vs. may.23)

**Custodia total** **+1,099 (+4.0)%** **+1,009(+3.7)%**  
USD MM

## Composición de la custodia USD MM



(vs. dic.22) (vs. may.23)

**Local** **+1,892 (+7.4)%** **+789(+3.0)%**

**Internacional** **+445 (50.6)%** **+220(20.0)%**

# Mercados integrados

cierre de junio 2023



## Volumen de negociación USD MM

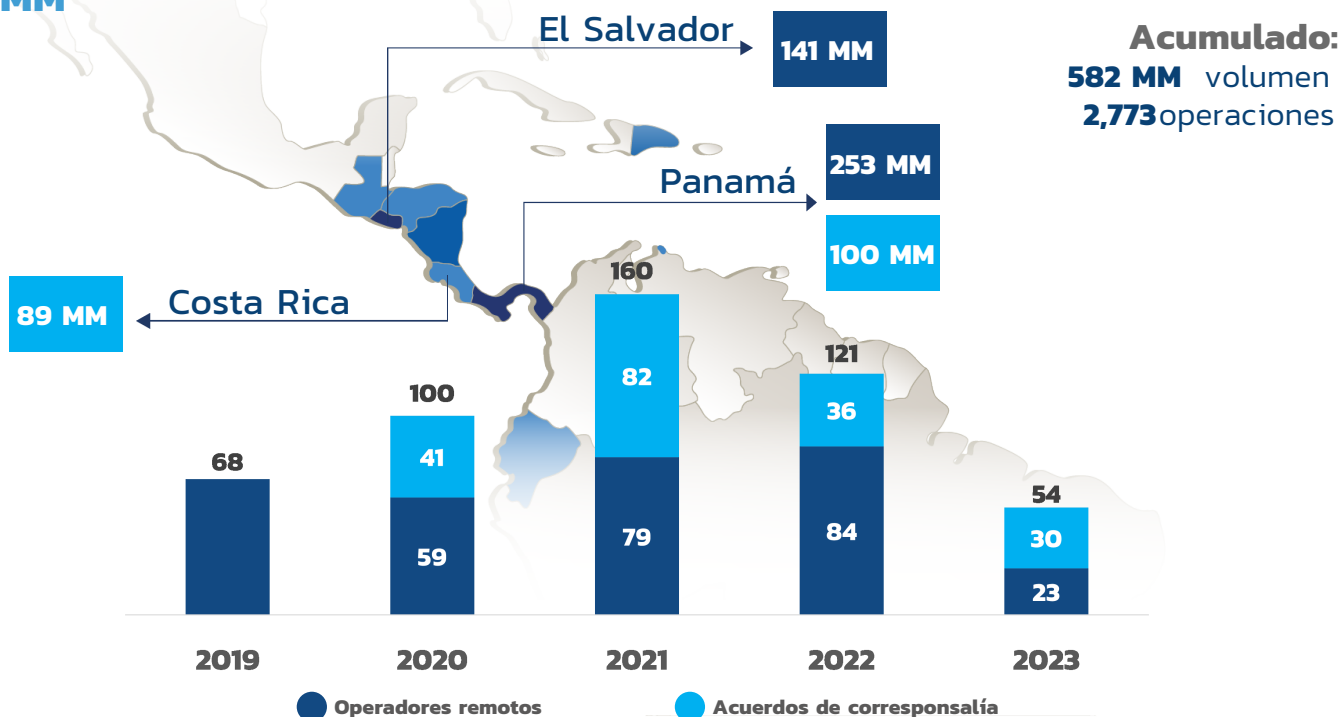

Nota: Montos reflejados para el país en donde negocian los títulos. Operaciones realizadas en Panamá, El Salvador, Costa Rica y Guatemala

## Volumen por tipo de instrumento USD MM

	Operadores remotos		Acuerdos de correspondencia	
	Panamá	El Salvador	Panamá	Costa Rica
Renta fija - largo plazo	180.3	85.24	36.44	6.82
Renta fija - corto plazo	67.63	55.23	59.01	0.0
Valores del estado	1.36	0.15	0.72	80.99
Acciones de fondos	0.29	0.02	0.0	0.16
Otros*	3.03	0.0	3.71	1.21
Subtotal	252.62	140.64	99.87	89.18
<b>Total</b>		<b>393.26</b>		<b>189.05</b>

\*Acciones preferentes y acciones comunes

Aviso legal  
Este documento y toda la información aquí contenida ha sido producida por la Bolsa Latinoamericana de Valores, S.A. (Latinex) y Central Latinoamericana de Valores, S.A. (Latinclear), Organizaciones Autorreguladas, con el exclusivo propósito de proveerle al público general información relevante y oportuna al momento de su publicación y está sujeta a cambios sin aviso previo. Latinex y Latinclear no se comprometen a comunicar los cambios o actualizaciones a este documento. Ni este documento ni su contenido constituye una oferta, invitación o recomendación a comprar, suscribir acciones o cualquier otro instrumento, realización o cancelación de inversiones, ni puede servir como base para ningún contrato, compromiso o decisión. Entidades reguladas y supervisadas por la Superintendencia del Mercado de Valores para operar como Organizaciones Autorreguladas. Bolsa Latinoamericana de Valores: Resolución No. CNV-349-90 del 30 de marzo de 1990. Central Latinoamericana de Valores: Resolución CNV-68-97 del 23 de julio de 1997.