



# Boletín Trimestral

septiembre 2021

# Contenido

<b>El mercado de valores en cifras</b>	<b>3-5</b>
Volumen negociado	
Mercados integrados	
Emisores listados	
Capitalización de mercado	
Valor de mercado - deuda	
Activos bajo custodia	
<b>Índice del mercado</b>	<b>6</b>
LTXSI	
<b>Subastas del tesoro</b>	<b>7</b>
Bonos, notas y letras	
<b>Resumen accionario</b>	<b>8-12</b>
Acciones comunes	
Acciones de fondos	
Acciones preferentes	
<b>Noticias y eventos</b>	<b>13-14</b>
<b>Sostenibilidad y nuestros colaboradores</b>	<b>15</b>
<b>Enlaces de interés</b>	<b>16</b>

# El mercado de valores en cifras

## Volumen negociado

USD MM (acumulado)

Txs.

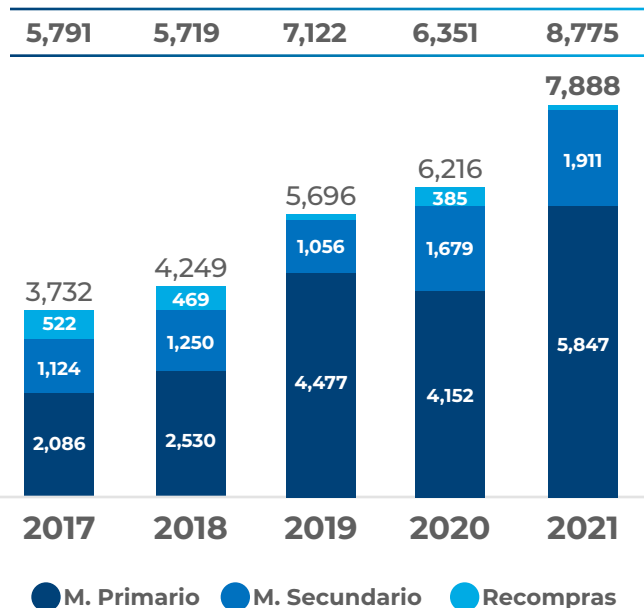

## Composición 2021

Por mercado



Por tipo de instrumento

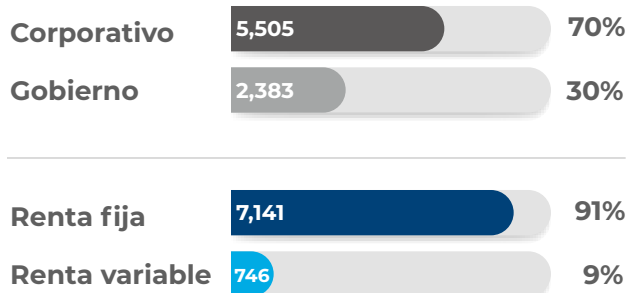

## Mercados integrados

Volumen de negociación  
USD MM

Acumulado:  
374.8 MM volumen  
1,628 operaciones

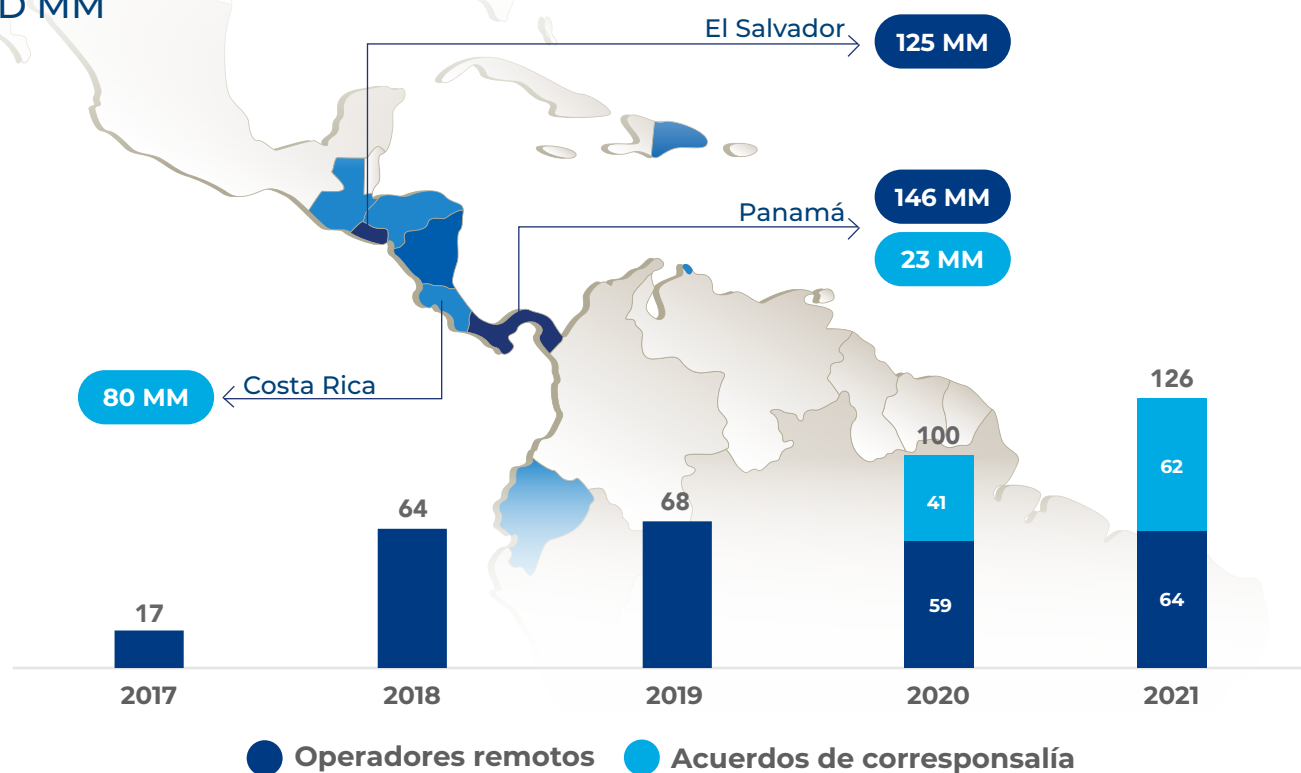

Nota: Montos reflejados para el país en donde negocian los títulos. Operaciones realizadas entre Panamá, El Salvador, Costa Rica y Guatemala.

# El mercado de valores en cifras

## Emisores por sector

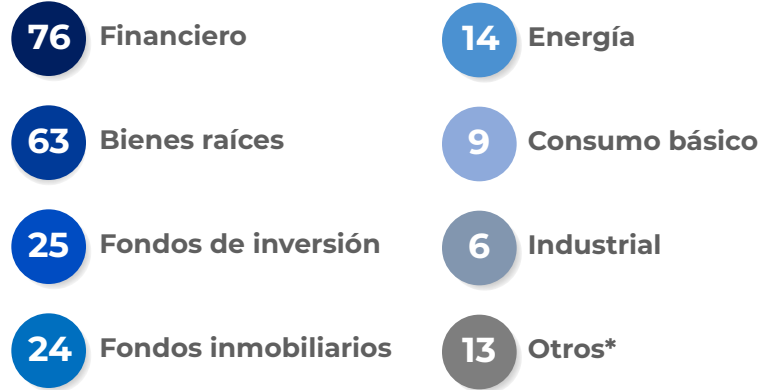
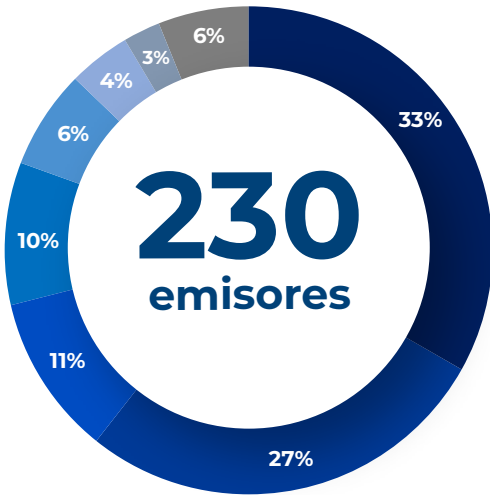

\*Consumo discrecional, materiales, utilidades, comunicaciones, salud y gobierno.

## Capitalización de mercado USD MM

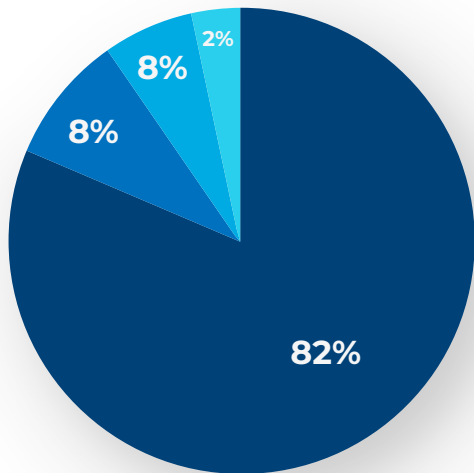

**17,901**

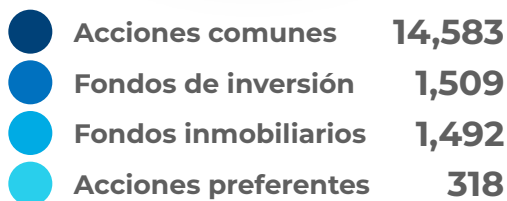

## Valor de mercado - deuda USD MM

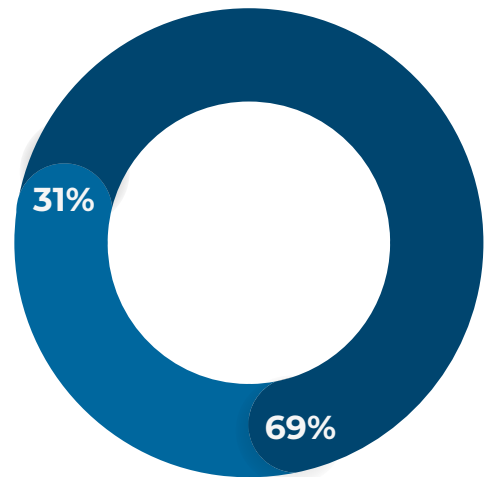

**24,269**

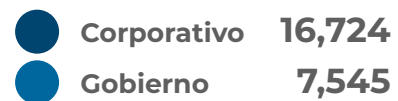

# El mercado de valores en cifras

## Activos bajo custodia USD MM

Opxs. (acumulado)

36,344 37,003 45,798 50,783 62,601

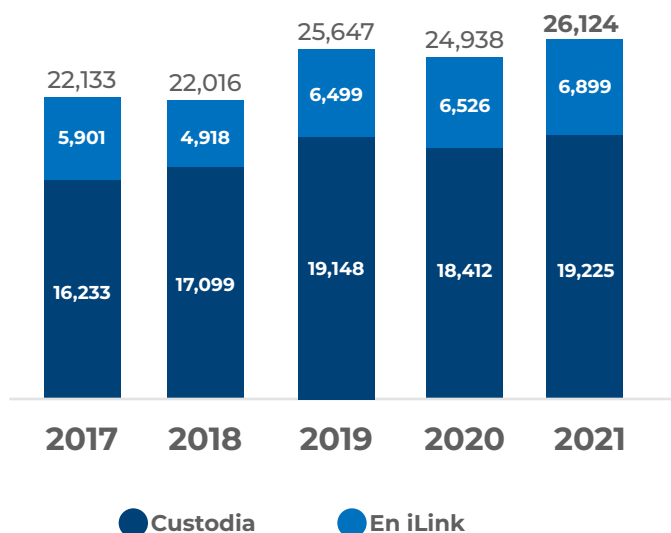

## Composición 2021

USD 6,899 MM  
en iLink

Inversionistas  
**74%** Locales | **26%** Intl's.

## Por tipo de instrumento USD MM

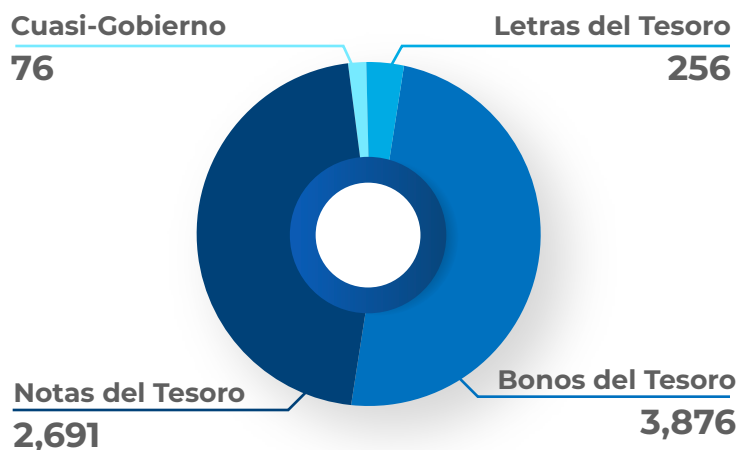

## Por tipo de instrumento USD MM

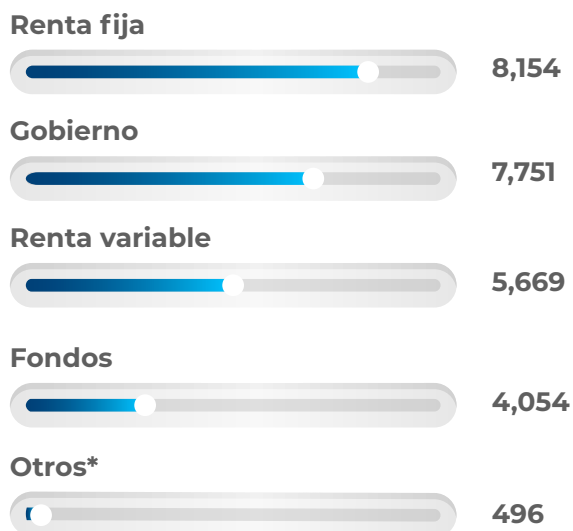

\*Cerpanes y pagarés

## Custodia regional

USD 50 MM — en custodia

## Por central USD MM



# Índice LTXSI

(2017 - 2021)

YTD: +5.50%

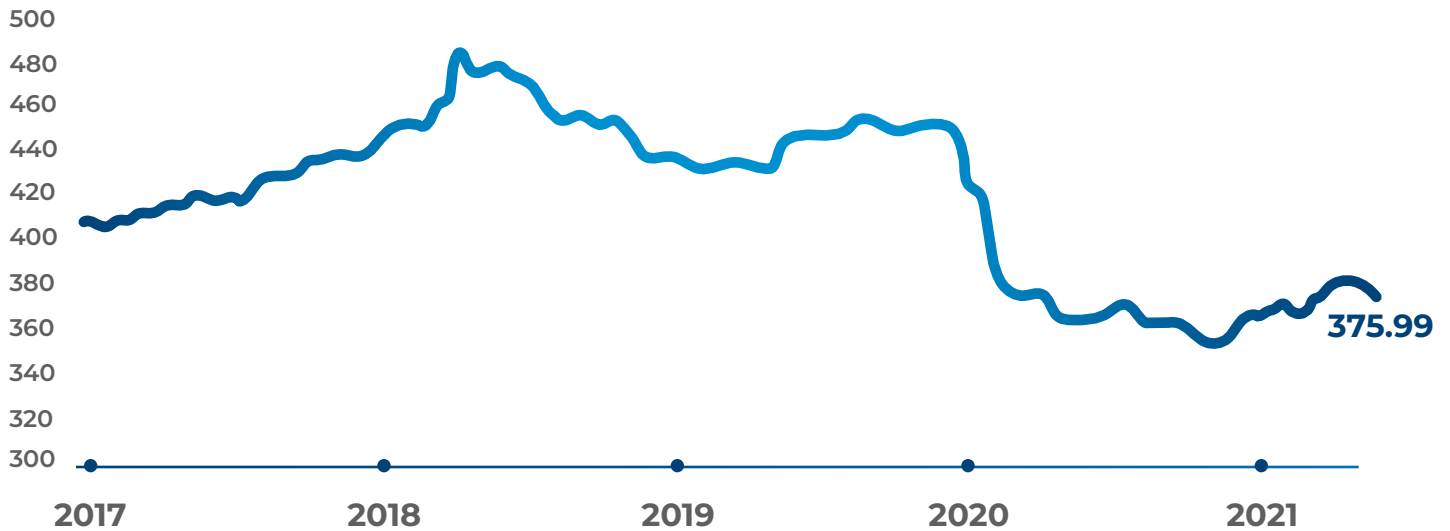

## Componentes del índice

Ticker	Emisor	Último Precio*	52 Semanas		Capitalización
			Min.	Máx.	
ASSA	Grupo Assa, S.A.	94.00	85.00	97.76	955,391,372.00
CANAL	Canal Bank, S.A.	2.50	2.50	2.50	97,673,220.00
EGIN	Empresa General de Inversiones, S.A.	87.00	78.25	92.25	3,726,627,078.00
GBGR	GB Group Corporation	31.85	30.75	33.00	583,444,352.40
GMUN	Grupo Mundial Tenedora, S.A.	1.89	1.00	1.90	36,499,999.41
GPRI	Grupo Prival S.A.	23.00	23.00	26.94	70,575,385.00
INDH	Indesa Holdings	7.50	7.50	7.50	4,662,892.50
LTXH	Latinex Holdings, Inc.	2.06	1.60	2.15	24,318,506.00
LTXHB	Latinex Holdings, Inc. (B)	1.90	1.90	1.95	5,607,422.50
MELO	Grupo Melo, S.A.	59.00	37.00	61.50	139,569,220.00
MSFIA	Mercantil Servicios Financieros Internacional ,S.A. (A)	2.30	2.15	3.35	140,026,136.70
MSFIB	Mercantil Servicios Financieros Internacional ,S.A. (B)	2.10	2.03	3.10	92,148,067.20
METH	Metro Holding Enterprises, Inc.	26.90	25.95	26.90	195,815,725.50
MHCH	MHC Holding Ltd	40.00	38.00	42.00	614,131,560.00
PPHO	Panama Power Holdings, Inc.	5.24	4.50	5.26	86,853,057.64
PERUTIL	Perutil, S.A.	411.48	411.48	411.48	822,960,000.00
REYH	Rey Holdings Corp.	8.58	6.44	8.58	364,492,016.46
UNEM	Union Nacional de Empresas, S.A.	36.01	23.00	36.01	183,803,790.43
UNEMB	Union Nacional de Empresas, S.A. (B)	33.00	27.50	33.50	15,840,000.00

\* Se refiere a la fecha en que fue fijado el último precio de la acción



## Subastas del tesoro

Fecha	Plazo (Meses)	Posturas		Valor Negociado
		Recibidas	Adjudicadas	
9-feb	12	233,352,000	21,000,000	20,857,206
16-mar	12	114,500,000	40,000,000	39,754,000
6-abr	9	111,500,000	28,500,000	28,396,150
4-may	12	116,500,000	33,000,000	32,824,000
1-jun	12	90,500,000	31,000,000	30,847,400
3-ago	12	83,000,000	42,000,000	41,798,200
14-sep	9	70,500,000	22,000,000	21,923,900
<b>Total:</b>		<b>819,852,000</b>	<b>217,500,000</b>	<b>216,400,856</b>

Book Building		
Letras	Adjudicadas	Valor Negociado
9-sep	16,313,000	16,228,172
Bonos		
30-jun	1,250,000,000	1,250,000,000
<b>Total:</b>	<b>1,266,313,000</b>	<b>1,266,228,172</b>
<b>Gran total</b>	<b>1,483,813,000</b>	<b>1,482,629,028</b>

## Book building y subastas USD MM

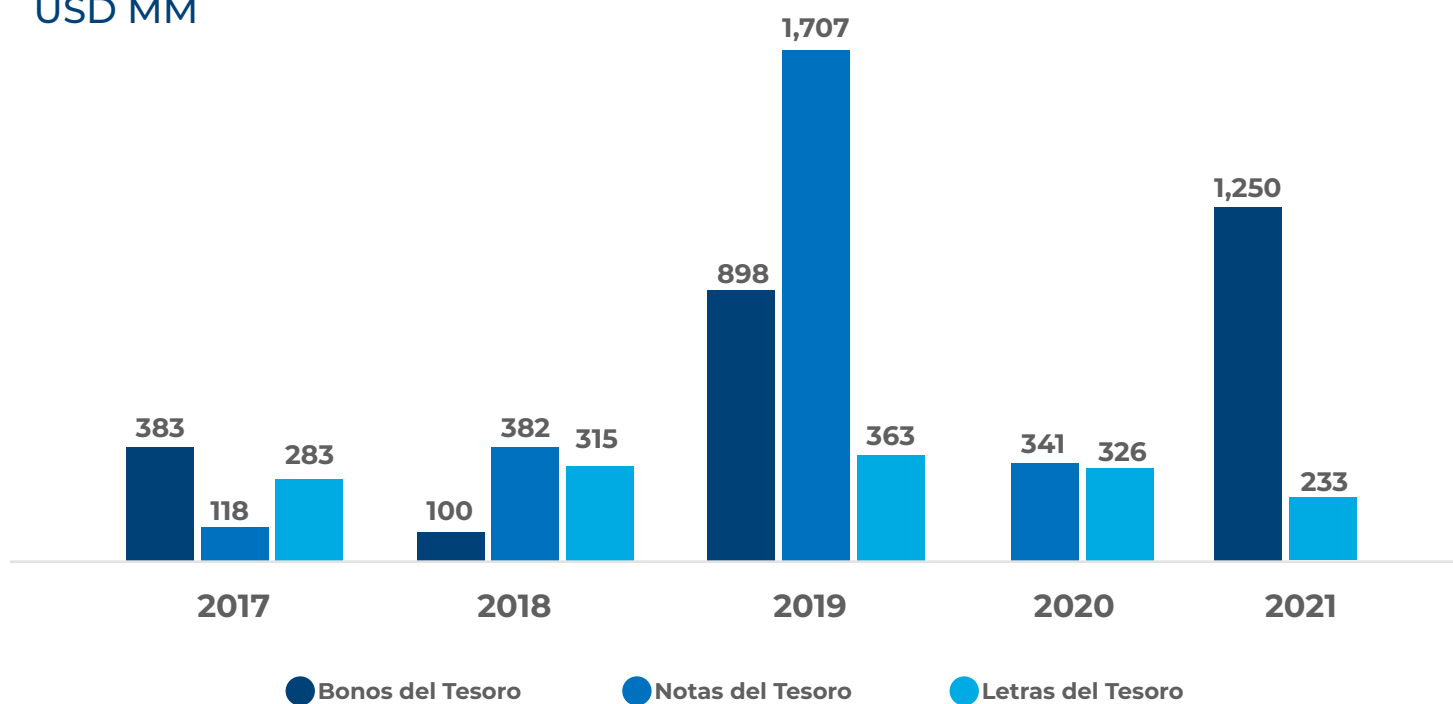

# Resumen accionario

## Acciones comunes

Ticker	Emisor	Precio		Cambio	Fecha de último precio*	52 semanas		Acciones negociadas	Volumen negociado (USD)	Capitalización de mercado	Peso en el mercado
		31 ago 2021	30 sep 2021			Min.	Máx.				
ASSA	Grupo Assa, S.A.	94.00	94.00	- 0.00%	sep-21	85.00	97.76	27,612	2,596,357	955,391,372.00	6.55%
BGFG	BG Financial Group	71.50	69.00	↓ -3.50%	sep-21	60.00	78.00	38,586	2,720,726	6,177,138,405.00	42.36%
CANAL	Canal Bank, S.A.	2.50	2.50	- 0.00%	ene-21	2.50	2.50	-	-	97,673,220.00	0.67%
EGIN	Empresa General de Inversiones, S.A.	91.25	87.00	↓ -4.66%	sep-21	78.25	92.25	585,381	46,368,027	3,726,627,078.00	25.55%
GAPCB	Grupo APC, S.A. (B)	0.20	0.20	- 0.00%	nov-19	-	-	-	-	2,650,672.60	0.02%
GAPCC	Grupo APC, S.A. (C)	0.33	0.33	- 0.00%	jul-19	-	-	-	-	6,557,152.14	0.04%
GBGR	GB Group Corporation	32.00	31.85	↓ -0.47%	sep-21	30.75	33.00	14,534	462,850	583,444,352.40	4.00%
GBHC	Grupo Bandelta Holding	15.99	18.00	↑ -12.57%	sep-21	15.99	18.00	1,600	26,800	34,641,936.00	0.24%
GMUN	Grupo Mundial Tenedora, S.A.	1.89	1.89	- 0.00%	abr-21	1.00	1.90	-	-	36,499,999.41	0.25%
GOLD	Golden Forest, S.A.	13.80	13.80	- 0.00%	mar-12	-	-	-	-	6,411,480.00	0.04%
GPRI	Grupo Prival S.A.	26.00	23.00	↓ -11.54%	sep-21	23.00	26.94	75,178	1,776,046	70,575,385.00	0.48%
ICDH	Inversiones Chiricanas de Hotelería, S.A.	1,000.00	1,000.00	- 0.00%	sep-21	1,000.00	1,000.00	1,060	1,060,000	940,000.00	0.01%
INDH	Indesa Holdings	7.50	7.50	- 0.00%	ago-21	7.50	7.50	-	-	4,662,892.50	0.03%
LTXH	Latinex Holdings, Inc.	2.00	2.06	↑ 3.00%	sep-21	1.60	2.15	36,800	75,808	24,318,506.00	0.17%
LTXHB	Latinex Holdings, Inc. (B)	1.90	1.90	- 0.00%	sep-21	1.90	1.95	8,029	15,255	5,607,422.50	0.04%
MELO	Grupo Melo, S.A.	60.00	59.00	↓ -1.67%	sep-21	37.00	61.50	3,776	226,430	139,569,220.00	0.96%
METH	Metro Holding Enterprises, Inc.	26.90	26.90	- 0.00%	sep-21	25.95	26.90	9,110	237,760	195,815,725.50	1.34%
MHCH	MHC Holding Ltd	40.75	40.00	↓ -1.84%	sep-21	38.00	42.00	6,935	280,179	614,131,560.00	4.21%
MSFIA	Mercantil Servicios Financieros Internacional, S.A. (A)	2.30	2.30	- 0.00%	sep-21	2.15	3.35	2,425,529	5,539,875	140,026,136.70	0.96%
MSFIB	Mercantil Servicios Financieros Internacional, S.A. (B)	2.09	2.10	↑ 0.48%	sep-21	2.03	3.10	600,953	1,251,229	92,148,067.20	0.63%
PERUTIL	Perutil, S.A.	411.48	411.48	- 0.00%	ene-21	411.48	411.48	-	-	822,960,000.00	5.64%
PPHO	Panama Power Holdings, Inc.	5.24	5.24	- 0.00%	ago-21	4.50	5.26	-	-	86,853,057.64	0.60%
REIS	Istmo Cia. de Reaseguros, Inc.**	33.00	33.00	- 0.00%	dic-16	-	-	-	-	93,075,114.00	0.64%
REYH	Rey Holdings Corp.	8.58	8.58	- 0.00%	sep-21	6.44	8.58	15,210	130,502	364,492,016.46	2.50%
TOWC	Tower Corporation	6.75	6.75	- 0.00%	may-20	-	-	-	-	85,942,950.75	0.59%
TRES	Tropical Resorts International, Inc.	10.00	10.00	- 0.00%	sep-16	-	-	-	-	15,000,000.00	0.10%
UNEM	Union Nacional de Empresas, S.A.	35.95	36.01	↑ 0.17%	sep-21	23.00	36.01	10,975	393,724	183,803,790.43	1.26%
UNEMB	Union Nacional de Empresas, S.A. (B)	33.00	33.00	- 0.00%	sep-21	27.50	33.50	50	1,650	15,840,000.00	0.11%
<b>Total:</b>								<b>3,861,318</b>	<b>63,163,218</b>	<b>14,582,797,512</b>	<b>100.00%</b>

\* Se refiere a la fecha en que fue fijado el último precio de la acción

\*\* Empresa suspendida su negociación desde 13-12-16.



# Resumen accionario

## Acciones de fondos

Ticker	Emisor	Precio		Cambio	Fecha de último precio*	52 semanas		Acciones negociadas	Volumen negociado (USD)	Capitalización de mercado	Peso en el mercado
		31 ago 2021	30 sep 2021			Min.	Máx.				
ANDESFUND	Los Andes Fund, S.A.	61.00	61.00	- 0.00%	dic-20	61.00	61.00	-	-	59,712,412.00	1.99%
BAYP	Bayport Enterprises	695.00	695.00	- 0.00%	nov-18	-	-	-	-	2,535,360.00	0.08%
CANALMFFIA	Canal Multistrategy Family of Funds, Inc.	833.34	833.34	- 0.00%	jul-19	-	-	-	-	500,004.00	0.02%
CANALMFFIB	Canal Multistrategy Family of Funds, Inc.		1,000.00	- 0.00%	sep-21	1,000.00	1,000.00	650	650,000	650,000.00	0.02%
CANALMFFIC	Canal Multistrategy Family of Funds, Inc.	60.00	60.00	- 0.00%	sep-21	60.00	60.00	10,840	650,400	1,930,200.00	0.06%
CANALMMF	Canal Money Market Fund, Inc.	1,071.37	1,079.21	↑ 0.73%	sep-21	1,040.50	1,079.21	3,791	4,076,040	12,553,370.72	0.42%
CMREALTYFUND	CM Realty, S.A.	23.85	23.75	↓ -0.42%	sep-21	18.50	24.35	11,909	279,657	157,169,733.75	5.24%
FGIN	Fondo General de Inversiones, S.A.	1.02	1.02	- 0.00%	sep-21	0.97	1.04	5,754,294	5,857,059	552,986,758.62	18.43%
FGLOBAL	Fondo Global de Inversiones, S.A.	9.94	9.96	↑ 0.18%	sep-21	9.83	10.07	106,870	1,063,976	45,843,882.52	1.53%
FGRT	Fondo General de Retorno Total	1.15	1.15	↓ -0.39%	jul-21	1.09	1.15	-	-	21,935,832.55	0.73%
FING	Fondo de Inversión Inmobiliario Gibraltar	5,602.00	5,602.00	- 0.00%	dic-18	-	-	-	-	353,799,912.00	11.79%
FVALOR	Fondo Renta Fija Valor, S.A.	1.07	1.07	↓ -0.29%	sep-21	1.04	1.08	558,028	600,200	152,754,155.51	5.09%
FVISTA	Fondo de Inversión Inmobiliario Vista	4,500.00	4,500.00	- 0.00%	ago-21	4,500.00	4,699.90	-	-	203,629,500.00	6.79%
GICAPIA	Grupo Inmobiliario de Capital Privado I	2,354.37	2,354.37	- 0.00%	sep-11	-	-	-	-	11,771.85	0.00%
GICAPIB	Grupo Inmobiliario de Capital Privado I	13.97	13.97	- 0.00%	oct-19	-	-	-	-	1,293,188.93	0.04%
IGIF	Invertis Global Income Fund, S.A.	100.18	99.73	↓ -0.45%	sep-21	97.40	102.64	4,629	470,399	3,488,854.59	0.12%
IPVF	Insigneo Private Ventures Fund, Inc.	999.78	999.78	- 0.00%	jul-21	999.78	1,000.00	-	-	3,451,240.56	0.12%
LATAMA	Latam Real Estate Growth Fund, Inc.	1,021.75	1,021.75	- 0.00%	sep-18	-	-	-	-	2,506,352.75	0.08%
LATAMB	Latam Real Estate Growth Fund, Inc.	1,100.00	1,100.00	- 0.00%	dic-17	-	-	-	-	440,000.00	0.01%
LCASB	Los Castillos Real Estate, Inc.	100.00	100.00	- 0.00%	jul-21	100.00	100.00	-	-	180,084,000.00	6.00%
METROSIF	Metro Strategic Income Fund, INC.	0.97	0.97	↓ -0.29%	jun-21	0.97	0.98	-	-	10,395,809.13	0.35%
MMGFIF	MMG Fixed Income Fund	10.14	10.05	↓ -0.92%	sep-21	9.80	10.31	48,826	495,311	184,315,221.15	6.14%
MMGGAF	MMG Global Allocation Fund, Inc.	13.08	12.92	↓ -1.25%	sep-21	11.71	13.13	17,185	224,700	8,522,884.72	0.28%
MMGPAF	MMG Panama Allocation Fund, Inc.	11.30	11.37	↑ 0.58%	sep-21	10.60	11.39	47,678	542,097	5,480,294.52	0.18%
MPROSPERIT	Multi Prosperity Fixed Income Fund	1.02	1.03	↑ 0.59%	sep-21	1.01	1.03	1,789,851	1,835,000	60,617,508.50	2.02%
PANLATF	Panama Latam Fixed Income Fund, Inc.	98.77	96.90	↓ -1.89%	sep-21	95.10	99.20	2,424	238,677	14,572,216.38	0.49%
PBFA	Prival Bond Fund, S.A.	0.88	0.91	↑ 3.41%	sep-21	0.86	0.91	5,498,427	4,963,189	285,749,245.60	9.52%
PMILAFI	Prival Mila Fund, S.A.	0.72	0.70	↓ -3.07%	sep-21	0.70	1.00	436,820	308,713	3,339,309.40	0.11%
PMSFA	Prival Multi-Strategy Income & Growth Fund, S.A.	2.09	2.09	↓ -0.23%	ago-21	1.82	2.09	-	-	5,407,877.09	0.18%
PMSFB	Prival Multi-Strategy Income & Growth Fund, S.A.	1.47	1.47	↑ 0.30%	ene-15	-	-	-	-	3,675,000.00	0.12%
PREALFUND	Prival Real Estate Fund, S.A.	1,141.31	1,141.31	↑ 0.00%	abr-21	1,140.75	1,141.31	-	-	53,450,971.23	1.78%
<b>Sub Total:</b>								<b>14,292,222</b>	<b>22,255,418</b>	<b>2,392,802,868</b>	<b>79.75%</b>

\* Se refiere a la fecha en que fue fijado el último precio de la acción

# Resumen accionario

## Acciones de fondos (continuación)

Ticker	Emisor	Precio		Cambio	Fecha de último precio*	52 semanas		Acciones negociadas	Volumen negociado (USD)	Capitalización de mercado	Peso en el mercado
		31 ago 2021	30 sep 2021			Min.	Máx.				
PREMIERINDFUND	Premier Index Fund, S.A.	0.99	0.99	↑ 0.13%	jun-21	0.99	0.99	-	-	903,502.71	0.03%
PREMIERLABF	Premier Latin American Bond Fund	0.50	0.50	↓ -0.70%	sep-21	0.50	0.52	269,810	135,013	25,136,475.00	0.84%
PREMIERSTBF	Premier Medium Term Bond Fund, S.A.	0.66	0.66	↑ 0.35%	ago-21	0.66	0.67	-	-	1,111,916.52	0.04%
PREMIUMPIFUND	Premium Properties International, S.A.	40.00	40.00	- 0.00%	jun-21	40.00	40.00	-	-	117,582,600.00	3.92%
PRIMASII	Prima Sociedad de Inversion Inmobiliaria	45.00	45.00	- 0.00%	oct-19	-	-	-	-	225,741,555.00	7.52%
PSPVI	PS Multi-Asset Class Fund, Inc.	1,000.00	1,000.00	- 0.00%	jun-21	1,000.00	1,000.00	-	-	11,000,000.00	0.37%
REDFUNALCO	Panama Real Estate Development Fund, Inc.	1,000.00	1,000.00	- 0.00%	ago-21	1,000.00	1,000.00	-	-	730,000.00	0.02%
REDFUNCG	Panama Real Estate Development Fund, Inc.	1,000.00	1,000.00	- 0.00%	mar-20	-	-	-	-	10,000.00	0.00%
REDFUNCV	Panama Real Estate Development Fund, Inc.	1,000.00	1,000.00	- 0.00%	ene-20	-	-	-	-	1,515,000.00	0.05%
REDFUNINCOME	Panama Real Estate Development Fund, Inc.	1,028.54	1,028.54	- 0.00%	sep-21	1,000.00	1,034.60	123	126,510	1,696,062.46	0.06%
REDFUNINVI	Panama Real Estate Development Fund, Inc.	1,076.76	1,076.76	- 0.00%	ago-21	1,076.76	1,076.76	-	-	677,282.04	0.02%
REDFUNINV2	Panama Real Estate Development Fund, Inc.	1,075.00	1,075.00	- 0.00%	jun-20	-	-	-	-	4,072,100.00	0.14%
REDFUNINVURB	Panama Real Estate Development Fund, Inc.	1,000.00	1,000.00	- 0.00%	dic-20	1,000.00	1,000.00	-	-	1,100,000.00	0.04%
REDFUNORION	Panama Real Estate Development Fund, Inc.	1,000.00	1,000.00	- 0.00%	ene-21	1,000.00	1,000.00	-	-	2,000,000.00	0.07%
REDFUNPUEBLO	Panama Real Estate Development Fund, Inc.	1,000.00	1,000.00	- 0.00%	jul-19	-	-	-	-	3,300,000.00	0.11%
REDFUNRENTAM	Panama Real Estate Development Fund, Inc.	1,310.83	1,310.83	- 0.00%	sep-20	-	-	-	-	23,975,080.70	0.80%
REDFUNRW	Panama Real Estate Development Fund, Inc.	1,000.00	1,000.00	- 0.00%	jul-17	-	-	-	-	20,000.00	0.00%
REDFUNRWT2	Panama Real Estate Development Fund, Inc.	1,000.00	1,000.00	- 0.00%	nov-20	1,000.00	1,000.00	-	-	10,000.00	0.00%
REDFUNT50	Panama Real Estate Development Fund, Inc.	1,000.00	1,000.00	- 0.00%	ago-21	1,000.00	1,000.00	-	-	10,000.00	0.00%
REDFUNURBA	Panama Real Estate Development Fund, Inc.	1,000.00	1,000.00	- 0.00%	may-19	-	-	-	-	4,830,000.00	0.16%
REDFUNURBE	Panama Real Estate Development Fund, Inc.	1,000.00	1,000.00	- 0.00%	jul-18	-	-	-	-	450,000.00	0.01%
REDFUNVDR	Panama Real Estate Development Fund, Inc.	100.00	100.00	- 0.00%	nov-17	-	-	-	-	10,000.00	0.00%
REGINFUND	Regulus Inmobiliaria, S.A.	1.00	1.00	- 0.00%	sep-21	1.00	1.00	-	-	4,605,227.00	0.15%
RETAILFUND	Retail Space Holdings, Corp.	120.00	120.00	- 0.00%	ago-21	120.00	120.00	-	-	48,085,200.00	1.60%
SEEWA	Seeway Real Estate Trust		285.00	- 0.00%	sep-21	285.00	285.00	5,000	1,425,000	1,425,000.00	0.05%
SEEWB	Seeway Real Estate Trust		410.00	- 0.00%	sep-21	410.00	410.00	5,000	2,050,000	2,050,000.00	0.07%
TAGUAFUND	Tagua Fund, Inc.	2,832.99	2,894.19	↑ 2.16%	sep-21	1,794.67	2,968.65	214	619,357	75,402,332.07	2.51%
ULTRAFUND	Ultra Star, Inc.	33.19	33.19	- 0.00%	nov-20	33.19	33.19	-	-	32,653,749.17	1.09%
VPTA	Vantage Properties Trust	325.00	325.00	- 0.00%	dic-19	-	-	-	-	3,900,000.00	0.13%
VPTB	Vantage Properties Trust	397.50	397.50	- 0.00%	ene-20	-	-	-	-	4,770,000.00	0.16%
VPTC	Vantage Properties Trust	583.22	583.22	- 0.00%	ene-20	-	-	-	-	6,998,640.00	0.23%
VPTD	Vantage Properties Trust	163.00	163.00	- 0.00%	jul-20	-	-	-	-	1,956,000.00	0.07%
<b>Sub Total:</b>								<b>280,147</b>	<b>4,355,880</b>	<b>607,727,723</b>	<b>20.25%</b>
<b>Total:</b>								<b>14,572,369</b>	<b>26,611,298</b>	<b>3,000,530,591</b>	<b>100.00%</b>

\* Se refiere a la fecha en que fue fijado el último precio de la acción

# Resumen accionario

## Acciones preferidas y preferentes acumulativas

Ticker	Emisor	Precio		Cambio	Fecha de último precio*	52 semanas		Acciones negociadas	Volumen negociado (USD)	Capitalización de mercado	Peso en el mercado
		31 ago 2021	30 sep 2021			Min.	Máx.				
BALI0725PREFA	Banco Aliado S.A.	100.50	100.50	- 0.00%	jul-21	100.00	100.50	-	-	30,150,000	9.49%
BANE07PREFA	Banesco, S.A.	100.00	100.00	- 0.00%	sep-21	100.00	100.00	500	50,000	3,570,000	1.12%
BANE07PREFB	Banesco, S.A.	100.00	100.00	- 0.00%	sep-17	-	-	-	-	670,000	0.21%
BANE07PREFC	Banesco, S.A.	100.15	100.15	- 0.00%	dic-15	-	-	-	-	210,315	0.07%
BANE07PREFD	Banesco, S.A.	100.00	100.00	- 0.00%	ago-19	-	-	-	-	1,015,000	0.32%
CANAL07PREFA	Canal Bank, S.A.	1,000.00	1,000.00	- 0.00%	dic-19	-	-	-	-	4,800,000	1.51%
CFPA081PREFA	Corporación de Finanzas del Pais	1.00	1.00	- 0.00%	sep-21	1.00	1.00	10,000	10,000	4,990,000	1.57%
CFPA081PREFB	Corporación de Finanzas del Pais	1.00	1.00	- 0.00%	jun-16	-	-	-	-	1,000,000	0.31%
CFPA081PREFC	Corporación de Finanzas del Pais	1.00	1.00	- 0.00%	oct-20	1.00	1.00	-	-	1,000,000	0.31%
CFPA081PREFD	Corporación de Finanzas del Pais	1.00	1.00	- 0.00%	abr-21	1.00	1.00	-	-	500,000	0.16%
CFPA081PREFE	Corporación de Finanzas del Pais	1.00	1.00	- 0.00%	may-21	1.00	1.00	-	-	500,000	0.16%
CFPA081PREFF	Corporación de Finanzas del Pais	1.00	1.00	- 0.00%	ago-21	1.00	1.00	-	-	729,236	0.23%
CFPA081PREFG	Corporación de Finanzas del Pais	1.00	1.00	- 0.00%	ag-o21	1.00	1.00	-	-	1,000,000	0.31%
FCRE0675PREFA	Financia Credit, S.A.	1,000.00	1,000.00	- 0.00%	ago-21	1,000.00	1,000.00	-	-	1,000,000	0.31%
FCRE0675PREFB	Financia Credit, S.A.	1,000.00	1,000.00	- 0.00%	ago-21	1,000.00	1,000.00	-	-	250,000	0.08%
GALI0625PREFA	Grupo Aliado	101.00	100.00	↓ -0.99%	sep-21	99.75	101.00	1,000	100,000	25,000,000	7.87%
GALI07PREFB	Grupo Aliado	100.00	100.00	- 0.00%	sep-21	100.00	101.00	1,400	140,000	25,000,000	7.87%
GBGR0625PREFA	G.B. Group Corporation	1,005.00	1,003.00	↓ -0.20%	sep-21	995.00	1,050.00	100	100,300	30,090,000	9.47%
GBGR07PREFB	G.B. Group Corporation	1,000.00	1,000.00	- 0.00%	ago-21	1,000.00	1,000.25	-	-	60,000,000	18.89%
GBHC075PREFA	Grupo Bandelta Holding Corp	1,000.00	1,000.00	- 0.00%	may-19	-	-	-	-	2,500,000	0.79%
GBHC075PREFB	Grupo Bandelta Holding Corp	1,000.00	1,000.00	- 0.00%	oct-18	-	-	-	-	2,500,000	0.79%
GBHC075PREFC	Grupo Bandelta Holding Corp	1,000.00	1,000.00	- 0.00%	ene-19	-	-	-	-	2,500,000	0.79%
GBHC0775PREFE	Grupo Bandelta Holding Corp	1,000.00	1,000.00	- 0.00%	jun-21	1,000.00	1,000.00	-	-	2,000,000	0.63%
GPRI065PREFA	Grupo Prival S.A.	95.00	95.00	- 0.00%	jun-21	87.00	95.00	-	-	19,000,000	5.98%
GPRI070PREFB	Grupo Prival S.A.	99.00	99.00	- 0.00%	sep-21	98.85	99.98	500	49,500	9,900,000	3.12%
HIPH0675PREFA	La Hipotecaria Holding Inc.	100.00	100.00	- 0.00%	sep-21	100.00	100.00	1,000	100,000	2,000,000	0.63%
HIPH0675PREFB	La Hipotecaria Holding Inc.	99.75	99.75	- 0.00%	abr-21	99.75	99.75	-	-	3,705,713	1.17%
HIPH0675PREFC	La Hipotecaria Holding Inc.	98.00	98.00	- 0.00%	ago-21	98.00	98.00	-	-	2,450,000	0.77%
HIPH0675PREFD	La Hipotecaria Holding Inc.	100.00	100.00	- 0.00%	jul-21	100.00	100.00	-	-	1,000,000	0.31%
HIPH0675PREFE	La Hipotecaria Holding Inc.	100.00	100.00	- 0.00%	ago-21	100.00	100.00	-	-	1,000,000	0.31%
<b>Sub Total:</b>								<b>14,500</b>	<b>549,800</b>	<b>240,030,264</b>	<b>75.56%</b>

\* Se refiere a la fecha en que fue fijado el último precio de la acción

# Resumen accionario

## Acciones preferidas y preferentes acumulativas (continuación)

Ticker	Emisor	Precio		Cambio	Fecha de último precio*	52 semanas		Acciones negociadas	Volumen negociado (USD)	Capitalización de mercado	Peso en el mercado
		31 ago 2021	30 sep 2021			Min.	Máx.				
HIPH0675PREFF	La Hipotecaria Holding Inc.	100.00	100.00	- 0.00%	feb-20	-	-	-	-	1,000,000	0.31%
HIPH0675PREFG	La Hipotecaria Holding Inc.	100.00	100.00	- 0.00%	sep-21	100.00	100.00	170	17,000	1,000,000	0.31%
HIPH0675PREFH	La Hipotecaria Holding Inc.	100.00	100.00	- 0.00%	oct-19	-	-	-	-	1,000,000	0.31%
HIPH0675PREFI	La Hipotecaria Holding Inc.	100.00	100.00	- 0.00%	jul-17	-	-	-	-	1,000,000	0.31%
HIPH07PREFA	La Hipotecaria Holding Inc.	100.00	100.00	- 0.00%	jun-21	100.00	100.00	-	-	6,000,000	1.89%
HMET08PREFA	Hipotecaria Metrocredit, S.A.	1,000.00	1,000.00	- 0.00%	feb-20	-	-	-	-	305,000	0.10%
HMET08PREFB	Hipotecaria Metrocredit, S.A.	1,000.00	1,000.00	- 0.00%	mar-21	1,000.00	1,000.00	-	-	500,000	0.16%
HMET08PREFC	Hipotecaria Metrocredit, S.A.	1,000.00	1,000.00	- 0.00%	mar-20	-	-	-	-	75,000	0.02%
HMET08PREFD	Hipotecaria Metrocredit, S.A.	1,000.00	1,000.00	- 0.00%	mar-21	1,000.00	1,000.00	-	-	500,000	0.16%
HMET08PREFE	Hipotecaria Metrocredit, S.A.	1,000.00	1,000.00	- 0.00%	sep-21	1,000.00	1,000.00	500	500,000	500,000	0.16%
LAKI080PREFA	Latin American Kraft Investments, Inc.		1,002.00	- 0.00%	sep-21	1,000.00	1,010.00	70	70,110	70,140	0.02%
LAKI085PREFA	Latin American Kraft Investments, Inc.	1,002.10	1,000.00	↓ -0.21%	sep-21	1,000.00	1,000.00	9,862	9,862,000	25,000,000	7.87%
MULT0670PREFF	Multibank Inc.	100.00	100.00	- 0.00%	may-21	98.00	100.00	-	-	8,000,000	2.52%
TOWI065PREFC	Towerbank International Inc.	1,000.00	1,000.00	- 0.00%	mar-21	990.00	1,000.00	-	-	5,000,000	1.57%
TOWI07PREFB	Towerbank International Inc.	995.00	1,000.00	↑ 0.50%	sep-21	980.00	1,000.00	100	99,500	20,000,000	6.30%
VERDE085PREFA	Verdemar Investment Corporation	285.00	285.00	- 0.00%	may-21	285.00	438.99	-	-	7,674,480	2.42%
<b>Sub Total:</b>								<b>10,702</b>	<b>10,548,610</b>	<b>77,624,620</b>	<b>24.44%</b>
<b>Total:</b>								<b>25,202</b>	<b>11,098,410</b>	<b>317,654,884</b>	<b>100.00%</b>

\* Se refiere a la fecha en que fue fijado el último precio de la acción

# Noticias y eventos

## Olga Cantillo, VP Ejecutiva y Gerente General de Latinex es elegida la primera mujer presidenta de la FIAB

La Bolsa Latinoamericana de Valores (Latinex), anunció que Olga Cantillo, VP Ejecutiva y Gerente General de Latinex, ha sido nombrada presidenta de la Federación Iberoamericana de Bolsas (FIAB) para el periodo 2021-2023 durante su 48° Asamblea General y Reunión Anual, realizada en la ciudad de Lima, Perú.

La FIAB tiene como objetivo fomentar la colaboración entre sus miembros, a fin de promover el desarrollo y perfeccionamiento de sus respectivos mercados de valores e instrumentos financieros, en el mejor interés de todos los participantes. Cabe destacar que la elección de Olga Cantillo es un hecho de gran relevancia, ya que es la primera vez que una mujer logra alcanzar el cargo de presidenta en la historia de esta Federación, al igual que fue designada la primera mujer vicepresidenta de FIAB durante el periodo previo. La presidente entrante estará acompañada para este nuevo periodo por Javier Hernani, CEO de Instituto BME (Bolsas y Mercados Españoles) - Grupo BME, como vicepresidente.



## MMG Bank Corporation realiza la primera transacción entre Panamá y Guatemala a través de la figura de Acuerdo de Corresponsalía



MMG Bank Corporation  
realiza la primera transacción entre

**Panamá y  
Guatemala**

a través de la figura de  
**Acuerdo de Corresponsalía**

El puesto de bolsa panameño MMG Bank Corporation efectuó la primera transacción entre Panamá y Guatemala, realizando la venta de Acciones Preferentes, con un valor de USD 1.5MM, en el mercado panameño, a solicitud del Puesto guatemalteco IDC Valores, S.A.

El 20 de febrero de 2020 Panamá y Guatemala formalizaron su integración a través del modelo de Acuerdo de Corresponsalía, figura que existe para aquellos mercados que están en vías de integración y que, por medio de Puestos de Corresponsalía, abre el compás para la negociación de instrumentos entre los mercados firmantes de tal modelo.

La integración bursátil de nuestros mercados, para la cual ya contamos con el modelo de acuerdos de corresponsalía entre Panamá, Costa Rica, Nicaragua y Guatemala; y El Salvador y Panamá bajo la figura de Operador Remoto, sigue ampliando cada vez más las opciones para los inversionistas, ofreciendo una amplia gama de fuentes de capitalización y financiamiento para los emisores.

## La Bolsa Latinoamericana de Valores (Latinex), a través del Programa de Educación Bursátil, sigue con sus capacitaciones virtuales en beneficio del sector bursátil y del público en general

En el marco del Programa de Educación Bursátil, Latinex realizó 17 capacitaciones, educando a un público de 313 personas. Entre las capacitaciones a destacar están: Hablando de Bolsa, Alternativas de Inversión, Psicología del Trading, Análisis Técnico Nivel 1, ¿Cómo Invertir en Renta Fija?, Análisis Fundamental y ABC de la Bolsa.

### Patrocinadores del 3Q del Programa de Educación Bursátil



## La Bolsa Latinoamericana de Valores, con una imagen renovada, presenta al mercado nacional e internacional su evento insignia, el XXII Foro de Inversionistas

La Bolsa Latinoamericana de Valores (Latinex) celebró por segundo año consecutivo en un formato virtual, el Foro de Inversionistas. El evento se llevó a cabo el 21, 22 y 23 de septiembre; 3 días donde más de 1,000 asistentes tuvieron la oportunidad de conocer las novedades que los emisores y puestos de bolsa tienen para el mercado, así como grandes temas en materia de tecnología e innovación y factores Ambientales, Sociales y de Gobierno Corporativo (ASG).

Alineado al pilar estratégico de Latinex de ser reconocido como un hub internacional del mercado de capitales, el Foro contó con una participación de asistentes de 26 países, lo que demuestra el gran interés por Panamá de parte de inversionistas, profesionales del mercado y público general de mercados internacionales.

Como es tradición cada año, al finalizar el Foro de Inversionistas se hace entrega de reconocimientos a los denominados “Campeones del Mercado” del año anterior. Este año no fue la excepción y teniendo como aliada a la tecnología, se presentaron los campeones. Las categorías premiadas este año y los ganadores fueron:

1. Mejor emisión de deuda a largo plazo: **BAC International Bank**
2. Estructurador de la mejor emisión de deuda a largo plazo: **Multibank**
3. Puesto de bolsa colocador de mejor emisión de deuda a largo plazo: **Multisecurities**
4. Emisor de renta variable del año: **Mercantil Servicios Financieros Internacional**
5. Estructurador con mayor número de emisiones: **MMG Bank**
6. Puesto de bolsa con mayor volumen negociado: **BG Valores**
7. Participante extranjero con mayor volumen negociado en mercados integrados: **Servicios Generales Bursátiles**
8. Participante local con mayor volumen negociado en mercados integrados: **Multisecurities**
9. Participante de Latinclear con mayor saldo de custodia: **BG Valores**
10. Participante de Latinclear con mayor crecimiento interanual en custodia: **BAC Valores (Panamá)**
11. Creador de mercado de deuda pública con mayor volumen negociado: **Banco Nacional de Panamá**
12. Mejor cobertura periodística del mercado: **Roberto González – La Prensa**
13. Distinción especial – mayor emisión corporativa: **Aeropuerto Internacional de Tocumen**
14. Estructurador de mayor emisión corporativa: **Banco General**
15. Distinción especial – mayor emisión de Gobierno: **Ministerio de Economía y Finanzas**
16. Puesto colocador de mayor emisión de Gobierno: **Valores Banistmo**
17. Distinción especial – primer emisor de bonos sostenibles: **Banco Promerica de Costa Rica**

Este evento contó con el patrocinio de: Prival Securities, Grant Thornton, Pacific Credit Rating (PCR), SigmaQ (LAK), CIFI, Fitch Ratings, MMG Bank, Banco La Hipotecaria, Central Fiduciaria, Caja de Ahorros, Panacredit, CASIP, SCRiesgo, Moodys Local Panamá, Geneva Asset Management, Global Valores de Global Bank, Nasdaq, EuroValores de MetroBank, Banco General, Banco Delta y Canal Securities.

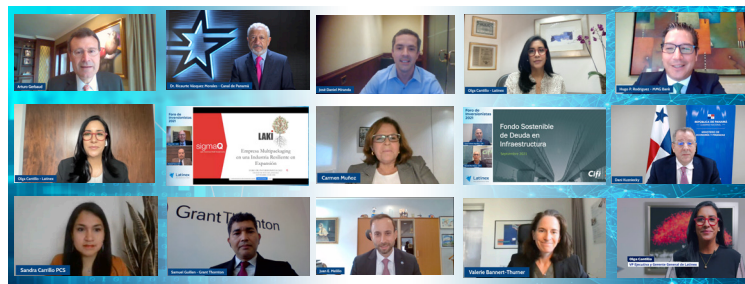



# Sostenibilidad y nuestros colaboradores

## Sostenibilidad

Siguiendo con la estrategia de sostenibilidad del grupo, Latinex participó de “Relevo por la Vida”, evento organizado por Fanlyc, apoyando con más de 2,000 kilómetros recorridos, como contribución para lograr la meta de la fundación de llegar al millón de kilómetros recorridos durante este año.

Por su compromiso con el ODS N°5, Latinex fue invitado a formar parte del SSE Gender Equality Advisory Group, en donde estará trabajando como parte del grupo asesor para la actualización de la guía para la promoción de la igualdad de género en las bolsas de valores a nivel mundial, “Promoting gender equality: Exchange best practices and guidance”, la cual se trata de una publicación conjunta del Sustainable Stock Exchanges (SSE) y el International Finance Corporation (IFC).

En la misma línea del ODS N°5, Latinex se adhirió a la Iniciativa de Paridad de Género (IPG Panamá) la cual constituye una alianza público-privada dirigida a promover buenas prácticas para cerrar las brechas económicas de género. Se encuentra liderada por el Ministerio de Desarrollo Social.



## Nuestros colaboradores

### Plan wellness corporativo

Como parte del wellness corporativo, se realizaron varias capacitaciones, como: Prevención del Blanqueo de Capitales, Financiamiento de Terrorismo y Proliferación de Armas de Destrucción Masiva y el Webinar sobre la Ley de Hostigamiento Laboral, entre otros.

De igual forma, se continúa con la campaña de vacunación, brindando apoyo a los colaboradores en su registro y verificación, manteniendo las medidas de seguridad para juntos vencer al COVID-19.

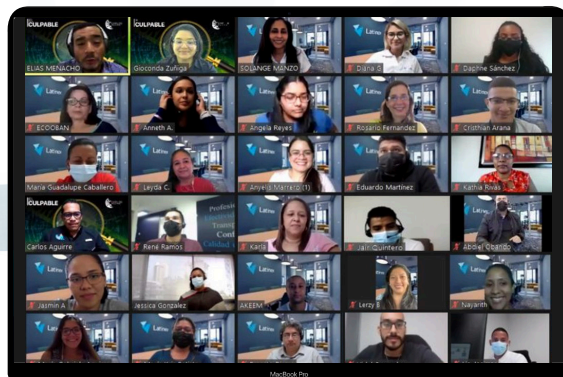



# Enlaces de interés

## Información de mercado



- Puestos de Bolsa
- Participantes de Latinclear
- Emisores por orden alfabético
- Emisores inscritos
- Emisiones en trámite
- Hechos relevantes
- Pago de dividendos
- Asamblea de accionistas

## Estadística consolidada



- Negociaciones diarias
- Volumen mensual negociado
- Volumen por emisor
- Volumen por puesto
- Resumen accionario
- Instrumentos en circulación

## Pantallas de mercado



- Mercado primario
- Mercado secundario
- Creadores de mercado (estado)
- Creadores de mercado (corporativos)
- Recompras
- Canje

## Integración de mercados



- iLink
- Operadores remotos
- AMERCA: Visión AMERCA

## Tarifarios



- Latinex
- Latinclear

## Normas y leyes



- Ley de valores
- Acuerdos
- Opiniones
- Reglamento interno LTX
- Reglamento interno LC
- Manuales y procedimiento LTX
- Manual de procedimientos LC

Guías para emitir

Valores generales

Valores sociales, verdes y sostenibles

### AVISO LEGAL

Este documento, así como los datos, contenidos en el mismo, han sido elaborados por la Bolsa Latinoamericana de Valores (en adelante "Latinex") y Central Latinoamericana de Valores (en adelante "Latinclear") con la finalidad de proporcionar al público inversionista información general a la fecha de emisión del informe y están sujetas a cambios sin previo aviso. Latinex y Latinclear no asumen compromiso alguno de comunicar dichos cambios ni de actualizar el contenido del presente documento. Ni el presente documento, ni su contenido, constituyen una oferta, invitación o solicitud de compra o suscripción de valores o de otros instrumentos o de realización o cancelación de inversiones, ni pueden servir de base para ningún contrato, compromiso o decisión de ningún tipo. El inversor que tenga acceso al presente documento debe ser consciente de que los valores, instrumentos o inversiones a que el mismo se refiere pueden no ser adecuados para sus objetivos específicos de inversión, su posición financiera o su perfil de riesgo, ya que no han sido tomados en consideración para la elaboración del presente informe, por lo que debe adoptar sus propias decisiones de inversión teniendo en cuenta dichas circunstancias y procurándose el asesoramiento específico y especializado que pueda ser necesario. El contenido del presente documento se basa en información disponible al público, obtenida de fuentes que se consideran fiables. Latinex no asume responsabilidad alguna, que pudiera resultar del uso de este documento o de sus contenido.

La Bolsa Latinoamericana de Valores y Central Latinoamericana de Valores son "Entidades Reguladas y Supervisadas por la Superintendencia del Mercado de Valores" y tienen licencia para operar como Organizaciones Autorreguladas.